

რელიგიის საკითხთა
სახელმწიფო სააგენტო



STATE AGENCY FOR
RELIGIOUS ISSUES

ოკუპირებული მემკვიდრეობა

OCCUPIED HERITAGE

(რელიგიური ნაგებობები ოკუპირებულ აფხაზეთის
ავტონომიურ რესპუბლიკასა და ცხინვალის რეგიონში)

(RELIGIOUS BUILDINGS IN THE OCCUPIED AUTONOMOUS
REPUBLIC OF ABKHAZIA AND TSKHINVALI REGION)

თბილისი / TBILISI

2021

ალბომში ასახულია ოკუპირებულ აფხაზეთის ავტონომიურ რესპუბლიკასა და
ცხინვალის რეგიონში არსებული ეკლესიები, სინაგოგები და მეჩეთები

THE ALBUM REFLECTS THE CHURCHES, SYNAGOGUES AND MOSQUES IN THE OCCUPIED
AUTONOMOUS REPUBLIC OF ABKHAZIA AND TSKHINVALI REGION

მთავარი რედაქტორი: ზაზა ვაშაკმაძე

გამოცემაზე მუშაობდნენ: ზაზა ვაშაკმაძე
გიორგი უკლება
ნინო ჭავჭავაძე
ნინო ასათიანი
ნათია გუდაძე
სალომე მელაძე
ნათო ონიანი
მარინა მაზმიშვილი
გიორგი პატაშური

Chief Editor: ZAZA VASHAKMADZE

Worked On A Publication: ZAZA VASHAKMADZE
GIORGI UKLEBA
NINO CHAVCHAVADZE
NINO ASATIANI
NATIA GUDADZE
SALOME MELADZE
NATO ONIANI
MARINA MAZMISHVILI
GIORGI PATASHURI

ალბომში გამოყენებულია რელიგიის საკითხთა სახელმწიფო სააგენტოს, საქართველოს
კულტურული მემკვიდრეობის დაცვის ეროვნული სააგენტოს, აფხაზეთის ავტონომიური
რესპუბლიკის მთავრობის, სამხრეთ ოსეთის ადმინისტრაციის, გიორგი ბაგრატიონის, ილია
ჭკადუას, სალომე მელაძისა და ბადრი გასპაროვის მიერ მოწოდებული ფოტომასალა.
განსაკუთრებული მადლობა გვსურს გადავუხადოთ საქართველოს კულტურული მემკვიდრეობის
დაცვის ეროვნულ სააგენტოს და მის ხელმძღვანელს ნიკოლოზ ანთიძეს.

The photos provided by the State Agency for Religious Issues, the National Agency for Cultural Her-
itage Preservation of Georgia, the Government of the Autonomous Republic of Abkhazia, the Ad-
ministration of South Ossetia, Giorgi Bagrationi, Ilia Chkadua, Salome Meladze and Badri Gasparov
were used in the album.

We'd like to express our special thanks to the National Agency for Cultural Heritage Preservation of
Georgia and its head Nikoloz Antidze.

©რელიგიის საკითხთა სახელმწიფო სააგენტო

ISBN978-9941-8-3198-0

2021 წლის მდგომარეობით საქართველოს ოკუპირებული
რეგიონების ფართობის, დევნილთა რაოდენობისა და
საკულტო დანიშნულების ნაგებობების მონაცემები

აფხაზეთის ავტონომიური რესპუბლიკა

ოკუპირებული ტერიტორია	8.665 კმ ²
დევნილთა რაოდენობა	250.228*
საკულტო დანიშნულების ნაგებობები	151

ცხინვალის რეგიონი

ოკუპირებული ტერიტორია	3.900 კმ ²
დევნილთა რაოდენობა	38.153*
საკულტო დანიშნულების ნაგებობები	556

DATA ON THE AREA OF THE OCCUPIED REGIONS OF GEORGIA,
THE NUMBER OF IDPS AND RELIGIOUS
BUILDINGS AS OF 2021

Autonomous Republic of Abkhazia

Occupied Territory	8.665 km ²
Number of IDPs	250.228*
Cult Buildings	151

Tskhinvali Region

Occupied Territory	3.900 km ²
Number of IDPs	38.153*
Religious Buildings	556

* გარდა ამისა ათიათასობით დევნილი იმყოფება საზღვარგარეთ.

In addition, tens of thousands of IDPs are abroad.

წინასიტყვაობა

ქართული სახელმწიფოებრიობის სამიათასწლოვანი ისტორია თავისუფლებისა და დამოუკიდებლობისათვის ქართველი ხალხის მრავალსაუკუნოვანი, შეუპოვარი ბრძოლის მაგალითია. გამორჩეული ამ თვალსაზრისით არც XX-XXI საუკუნეების გეოპოლიტიკური კატაკლიზმები აღმოჩნდა. საქართველოს საბჭოთა კავშირის დატოვება ძალიან ძვირი დაუჯდა – 2008 წლის 26 აგვისტოს რუსეთმა სამხრეთ ოსეთისა და აფხაზეთის დამოუკიდებლობა ცნო და 1992 წელს, გაერთიანებული ერების ორგანიზაციის მიერ აღიარებული ტერიტორიის (69. 700 კმ²) 20 პროცენტი, 12. 565 კმ² (აფხაზეთი – 8.665 კმ², ცხინვალის რეგიონი – 3.900 კმ²) მიიტაცა. მხოლოდ 1993 წელს, აფხაზეთიდან 300.000-ზე მეტი ადამიანი გამოდევნეს. საქართველოს ოკუპირებული ტერიტორიებიდან დევნილთა, შრომის, ჯანმრთელობისა და სოციალური დაცვის სამინისტროს მონაცემებით, 2021 წლის 1 თებერვლისთვის რეგისტრირებულია აფხაზეთიდან და ცხინვალის რეგიონიდან 288.381 იძულებით გადაადგილებული პირი (ეს რაოდენობა არ მოიცავს სხვა ქვეყნებში საცხოვრებლად წასულ დევნილებს). ასეთია ფაქტები.

რელიგიის საკითხთა სახელმწიფო სააგენტოს პუბლიკაცია „ოკუპირებული მემკვიდრეობა“ მიზნად რუსეთის მიერ საქართველოს ტერიტორიების ოკუპაციისა და ანექსიის შედეგების მხოლოდ ერთ, კონკრეტულ სეგმენტში ჩვენებას ისახავს. ჩვენი ამოცანაა, ნათელი გავხადოთ რუსეთის დამოკიდებულება რელიგიური სინამდდელების მიმართ. ასევე, ვაჩვენოთ საკულტო ნაგებობების მდგომარეობა, რადგან ნებისმიერი მათგანი ჩვენი ისტორიისა და ეროვნული იდენტობის განუყოფელი ნაწილია.

ოკუპაციის ყველაზე მძიმე შედეგი ადამიანის უფლებების დარღვევაა. რელიგიის სააგენტო ყველა დოკუმენტში აღნიშნავს საქართველოს ოკუპირებულ ტერიტორიებზე ეროვნებით ქართველების და აღმსარებლობით მართლმადიდებლების სიცოცხლის, რელიგიის, გამოხატვის, მშობლიურ ენაზე განათლების მიღების, თავისუფლად გადაადგილების უფლების დარღვევის, მოსახლეობის დაშინებისა და სინამდდეების შეზღუდვის ფაქტებს. არსებული ვითარება ყოველწლიურად ხვდება საერთაშორისო ანგარიშებშიც. მაგალითად, ოკუპირებულ აფხაზეთში გადასვლა შეუძლიათ სომეხთა სამოციქულო, კათოლიკური და ევანგელურ-ლუთერული ეკლესიების წარმომადგენლებს, რაშიც რასაკვირველია, მნიშვნელოვანია ქართული სახელმწიფოს პოზიტიური როლი და სრულად შეესაბამება ადამიანის ფუნდამენტურ უფლებებს. სამწუხაროდ, ამგვარი ელემენტარული უფლებით ვერ სარგებლობენ მხოლოდ ქართველი, მართლმადიდებელი სასულიერო პირები. სწორედ ეს არის ეთნიკურ-რელიგიური დისკრიმინაცია მხოლოდ და მხოლოდ ქართველების, ქართველი მართლმადიდებლების, საქართველოს მართლმადიდებელი ეკლესიის ღვთისმსახურთა მიმართ.

ოკუპირებულ ტერიტორიებზე გრძელდება უძველესი ქართული ტაძრების მისაკუთრების, მათი უკანონო, თვითნებური გადაკეთების, გადაღების, დაზიანებისა და განადგურების ტენდენცია, რომელიც შეეხო – ცხინვალის რეგიონში: ნიქოზის, ხეითის, სვერის, ქემერტის, თირის, აჩაბეთის, გომართას, თიღვას, წუნარის, ზღუდერის, გერის; აფხაზეთში – ილორის, დრანდის, ბიჭვინთის, ათონის, ანაკოფიის, ლიხნის, ამბარის, კაბენის, წებელდის ტაძრებს; მძვინვარებს შავი არქეოლოგია, ფიქსირდება არტეფაქტების გაყიდვის შემთხვევები. ზოგან ქართული კვალის ნაშლას ბუდდოზიზმითა და პნევმატური ჩაქუჩებით ცდილობენ. სიმბოლურია, რომ აფხაზეთში, ბედიის უძველეს (X ს.) მონასტერში, მისი ამშენებლის, ბაგრატ მესამის გამოსახულება თეთრად გადაღებეს – ბაგრატ III ბაგრატიონი გაერთიანებული საქართველოს პირველი მეფე იყო, რომელმაც ბედიის კომპლექსი „საყდრად საეპისკოპოსოდ“ ააგო და იქვე დაიკრძალა. ოკუპირებულ აფხაზეთის ავტონომიურ რესპუბლიკაში, ჩვენი ინფორმაციით, 151 საკულტო დანიშნულების ნაგებობაა შემორჩენილი. ამათგან, 145 მართლმადიდებლური ეკლესიაა. ამჟამად მხოლოდ 89 ნაგებობაზე მოგვეპოვება გარკვეული ცნობები – მათი დიდი ნაწილი სრულად დანგრეულია ან მძიმე მდგომარეობაშია; მხოლოდ ათამდე ნაგებობას არ ემუქრება დანგრევის საფრთხე. ოკუპირებულ ცხინვალის რეგიონში აღნუსხულია 555 მართლმადიდებლური ეკლესია. ამ ეტაპზე, ინფორმაცია (ფოტოსურათების სახით) 267 ნაგებობის (266 ეკლესია და 1 სინაგოგა) თაობაზე მოგვეპოვება; მათი დიდი ნაწილი ამჟამად არქეოლოგიურ ობიექტებადაა ქცეული, ხოლო დანარჩენებს უყურადღებობისა და ანტიქართული ქმედებების გამო, განადგურების საფრთხე ემუქრებათ.

გრძელდება რუსეთისა და რუსული ეკლესიის მხრიდან საეკლესიო (კანონიკური) საზღვრების დარღვევის ფაქტები. 2019 წელს, საქართველოს ოკუპირებულ ტერიტორიებზე, აფხაზეთსა და ცხინვალის რეგიონში განლაგებულ რუსულ სამხედრო ნაწილებში, ჯარის მეთაურების დამხმარეებად, 3 წლის ვადით მიავლინეს სასულიერო სასწავლებლების

კურსდამთავრებული მოძღვრები. ოკუპირებულ ქ. ცხინვალში, ყოფილი ქართული სკოლის ადგილზე, ფუნქციონირებს რუსული მართლმადიდებლური (ყოვლადწმიდა სამების სახელობის ეკლესია) ეკლესია. კიდევ ერთი, რუსული ტაძარი (წმ. იოანე ნათლისმცემლის სახელობის) მოქმედებს ცხინვალის „მოსკოვის დასახლებაში“. ორივე მშენებლობას ხელმძღვანელობდა მღვდელი, სერგეი კოკოვევი, რომელიც ემორჩილება მოსკოვის საპატრიარქოს ვლადიკავკაზისა და ალანიის ეპარქიას. ამავე ეპარქიის საიტზე განთავსებულ კოკოვევის ბიოგრაფიაში პირდაპირაა ნათქვამი, რომ მღვდელი მონაწილეობდა 2008 წლის ომში ქართველების წინააღმდეგ და საბრძოლო ჯილდოებიც აქვს მიღებული. საქართველოს საპატრიარქოს პროტესტის მიუხედავად, რუსეთის ეკლესიის წევრი სასულიერო პირები (მაგ., ხსენებული ს. კოკოვევი) ქართულ ტაძრებში ეწვეიან მღვდელმსახურებას, იმის მიუხედავად, რომ რუსეთის საპატრიარქო სიტყვიერად აღიარებს საქართველოს მართლმადიდებელი ეკლესიის იურისდიქციას, როგორც აფხაზეთში, ისე ცხინვალის რეგიონში.

ცხინვალის რეგიონის ოკუპირებულ ტერიტორიაზე უკანონოდ მოქმედებს ორი მართლმადიდებლური რელიგიური ორგანიზაცია – იქ დისლოცირებული რუსეთის არმიის ჯარისკაცებისათვის გახსნილი ეკლესია ეკუთვნის რუსეთის მართლმადიდებელ საპატრიარქოს, პარალელურად, მოქმედებს ადგილობრივი, თვითგამოცხადებული „ალანიის ეპარქია“. მიმდინარეობს ქართული საეკლესიო ძეგლების მისაკუთრების, მათი ოსურ წარმომავლობასთან კავშირისა და ხუროთმოძღვრული ძეგლების გადაკეთების აქტიური პროცესი. საქართველოს მართლმადიდებელი საპატრიარქოს ნიქოზისა და ცხინვალის ეპარქიის ეროვნებით ქართველი სამღვდელოების უმეტესობა დევნილია და ვერ მსახურობს. ოკუპირებულ ტერიტორიაზე მხოლოდ ხუთი ქართველი სასულიერო პირი (1 მღვდელი და 4 მონაზონი), ერთი ტაძარი და ერთი დედათა მონასტერი მოქმედებს და ისიც – მხოლოდ ახალგორის რაიონში. სამი წელი სრულდება, რაც ნიქოზისა და ცხინვალის მიტროპოლიტი ისაიას (ჭანტურია) ჩამოერთვა ახალგორში გადასვლის უფლება, სადაც იგი ღვთისმსახურებას აღასრულებდა.

ალბომში „ოკუპირებული მემკვიდრეობა“ პირველად იხილავთ ერთად თავმოყრილ, საქართველოს ოკუპირებულ ტერიტორიებზე არსებულ საკულტო ნაგებობებს, რომელთა უმეტესობის ფოტო პირველად ქვეყნდება. ალბომში, ასევე, პირველად იბეჭდება ოკუპაციის შემდგომი პერიოდის ფოტომასალა, სადაც მრავალი საკულტო ნაგებობის დღევანდელი მდგომარეობაა ასახული. ახალი ფოტო-ფაქტები ქვეყნდება საარქივო ფოტოებთან ერთად, რაც შედარებისა და ობიექტური დასკვნების გამოტანის საშუალებას იძლევა.

საქართველო საერთაშორისო საზოგადოების, მეგობარი ქვეყნების დახმარებით ცდილობს ოკუპაციის შედეგებთან გამკლავებასა და რუსეთის აგრესიის შეჩერებას. ბოლო პერიოდის უმნიშვნელოვანეს მიღწევად უნდა ჩაითვალოს 2021 წლის 21 იანვარს, ადამიანის უფლებათა ევროპული სასამართლოს დიდი პალატის მიერ მიღებული გადაწყვეტილება საქმეზე „საქართველო რუსეთის წინააღმდეგ“ (საქმე# 38263/08), რომელმაც დაადგინა რუსეთის ფედერაციის მიერ, 2008 წლის აგვისტოს ომის დროს ადამიანის უფლებათა ევროპული კონვენციის არაერთი მუხლის დარღვევა (ადამიანის უფლებათა და ძირითად თავისუფლებათა დაცვის კონვენციის მე-2, მე-3, მე-5, მე-8 და 38-ე მუხლები, ასევე, ადამიანის უფლებათა და ძირითად თავისუფლებათა დაცვის კონვენციის 1-ლი დამატებითი ოქმის 1-ლი მუხლი და მე-4 დამატებითი ოქმის მე-2 მუხლი). სასამართლომ გაიზიარა საქართველოს პოზიცია და აღიარა რუსეთის პასუხისმგებლობა ქართველი სამხედრო ტყვეებისა და სამოქალაქო პირების მიმართ ჩადენილი წამების, არაადამიანური და ღირსების შემლახველი მოპყრობისთვის და ქართველი სამოქალაქო პირების უკანონო დაკავებისათვის. ასევე, დაადგინა რუსეთის პასუხისმგებლობა მათი მხრიდან განხორციელებულ ეთნიკურ წმენდასთან დაკავშირებით ცხინვალის რეგიონსა და მის მიმდებარე ტერიტორიებზე მიზანმიმართულად, ქართული სოფლების გადანაცვლის, ძარცვისა და განადგურებისათვის.

ალბომი „ოკუპირებული მემკვიდრეობა“ კიდევ ერთი მცდელობაა, ჩვენი ხმა გავავსოთ ცივილიზებულ სამყაროს, რათა განადგურებისგან დავიცვათ ქართული კულტურის უძველესი ძეგლები, რომელთაგან ზოგიერთს უფრო მეტი ასაკი აქვს, ვიდრე ოკუპანტს – სახელმწიფოებრიობის ისტორია. ჩვენი მართლმადიდებლური, იუდაური, კათოლიკური, სომხური, ლუთერული, მუსლიმური სალოცავები საქართველოს მოქალაქეებისთვის მრავალსაუკუნოვანი ისტორიის, მსოფლიოს უძველესი ცივილიზაციებთან კავშირის დამადასტურებელი კულტურული მემკვიდრეობის ნაწილია. ეს ჩვენი იდენტობაა, უძველესი ცივილიზაციის ენაა, რომლითაც დანარჩენ მსოფლიოს ველაპარაკებით. ოკუპანტი მის განადგურებას ცდილობს – ოკუპირებული სალოცავები ოკუპირებულ ტერიტორიებზე დარჩენილი ადამიანების ბედს იზიარებენ. მათაც, ისევე, როგორც იქ დარჩენილ ჩვენს თანამემამულეებს, ალბათ, ჯერ კიდევ სჭერათ, რომ თანამედროვე მსოფლიო გაცილებით სამართლიანი და მგრძნობიარე იქნება და აღარ გაიმეორებს XX საუკუნის დასაწყისში დაშვებულ საბედისწერო შეცდომას, რომელსაც ლამის, ნახევარი ევროპის განითლება მოჰყვა შედეგად.

PREFACE

The three-thousand-year history of Georgian statehood is an example of the centuries-old, relentless struggle of the Georgian people for freedom and independence. The geopolitical cataclysms of the XX-XXI centuries were not distinguished in this respect either. Leaving the Soviet Union cost Georgia dearly – on August 26, 2008, Russia recognized the independence of South Ossetia and Abkhazia and in 1992, it seized 20 percent of the territory recognized by the United Nations (69,700 km²), 12,565 km² (Abkhazia – 8,665 km², Tskhinvali region – 3,900 km²). In 1993 alone, more than 300,000 people were expelled from Abkhazia. According to the Ministry of Internally Displaced Persons from the Occupied Territories, Labor, Health and Social Affairs of Georgia, as of February 1, 2021, 288,381 IDPs have been registered from Abkhazia and the Tskhinvali region (this number does not include IDPs living in other countries). Such are the facts.

The publication of the State Agency for Religious Issues “Occupied Heritage” aims to show the results of the occupation and annexation of the Georgian territories by Russia in only one, specific segment. Our task is to clarify Russia’s attitude towards religious sanctities. As well as to show the condition of the cult buildings, as any of them are an integral part of our history and national identity.

The worst consequence of the occupation is human rights violations. In all the documents, the State Agency for Religious Issues mentions the facts of violation of the right to religion, expression, education in the native language, freedom of movement, as well as facts of intimidation of the population and desecration of the sanctities in the occupied territories of Georgia especially against the Georgians by nationality and Orthodox by religion. The current situation is also covered in international reports every year. For example, representatives of the Armenian Apostolic, Catholic and Evangelical-Lutheran Churches can move to occupied Abkhazia, in which, of course, the positive role of the Georgian state is important and fully complies with fundamental human rights. Unfortunately, only Georgian, Orthodox clergymen can not enjoy such elementary rights. This is ethnic-religious discrimination only against Georgians, Georgian Orthodox people, and only against the worshipers of the Georgian Orthodox Church.

The tendency of owning the ancient Georgian churches, their illegal, arbitrary transformation, repainting, damaging and destruction in the occupied territories continues which affected the churches in the Tskhinvali region: Nikozi, Kheiti, Sveri, Kemerti, Tiri, Achabeti, Gomarta, Tighva, Tsunari, Zghuderi, Geri; and In Abkhazia – Ilori, Dranda, Bichvinta, Athos, Anakopia, Likhni, Ambari, Kaben, Tsebelda; black archeology is raging, there are cases of selling artefacts. In some places they try to erase Georgian traces with bulldozers and pneumatic hammers. It is symbolic that in Abkhazia, in the ancient monastery of Bedia (X century), the image of its builder, Bagrat III was recolored in white – Bagrat III Bagrationi was the first king of the united Georgia, who built the Bedia Complex for the “Episcopal See” and was buried there. According to our information, 151 cult buildings are remained in the Autonomous Republic of Abkhazia. Of these, 145 are Orthodox Churches. Currently, we have some information about only 89 buildings – most of them are completely destroyed or in a bad condition; only up to ten buildings are not in danger of collapsing. There are 555 Orthodox churches in the occupied Tskhinvali region. At this stage, information (in the form of photographs) is available on 267 buildings (266 churches and 1 synagogue); most of them are now archeological sites, while the rest are in danger of extinction due to negligence and anti-Georgian actions.

The facts of violation of the ecclesiastical (canonical) borders by Russia and the Russian Church continue. In 2019, in the Russian military units stationed in the occupied territories of Georgia, Abkhazia and the Tskhinvali

region, graduates of theological schools were sent to assist the commanders of the army for a period of 3 years. In the occupied city of Tskhinvali, on the site of the former Georgian school operates Russian Orthodox Church (Holy Trinity Church). Another Russian Church (named after St. John the Baptist) operates in the “Moscow Settlement” of Tskhinvali. Both constructions were led by a priest, Sergei Kokoev, who is subordinate to the Diocese of Vladikavkaz and Alanya of the Moscow Patriarchate. Kokoev’s biography posted on the website of the same diocese directly states that the priest participated in the 2008 war against Georgians and has also received military awards. Despite protests from the Georgian Patriarchate, clergy members of the Russian Church (eg, S. Kokoev) serve in Georgian churches, despite the Russian Patriarchate’s verbal recognition of the Georgian Orthodox Church’s jurisdiction in both Abkhazia and the Tskhinvali region.

Two Orthodox religious organizations operate illegally in the occupied territory of the Tskhinvali region - the church opened for the Russian soldiers stationed there belongs to the Russian Orthodox Patriarchate, at the same time, there is a local, self-proclaimed “Diocese of Alanya”. There is an active process of appropriation of Georgian religious monuments, their connection with the Ossetian origin and transformation of architectural monuments. Most of the Georgian clergy of the Nikozi and Tskhinvali Diocese of the Georgian Orthodox Patriarchate are displaced and unable to serve. Only five Georgian clergymen (1 priest and 4 nuns), one church and one nunnery operate in the occupied territory, and that is – only in Akhlagori district. Three years have passed since the Metropolitan of Nikozi and Tskhinvali Isaia (Chanturia) was deprived of the right to move to Akhlagori, where he was conducting religious services.

In the album “Occupied Heritage”, the cult buildings in the occupied territories of Georgia are gathered for the first time, most of the photos are published for the first time. The album also features for the first time the photographs of the post-occupation period depicting the current state of many cult buildings. The new photo-facts are published together with archival photos, which allows for comparison and objective conclusions.

Georgia, with the help of the international community and friendly countries, is trying to deal with the consequences of the occupation and stop the Russian aggression. The most important recent achievement is the ruling of the Grand Chamber of the European Court of Human Rights on 21 January 2021 in the case of Georgia versus Russia (Case #38263/08), which found that the Russian Federation had violated a number of articles of the European Convention on Human Rights during the August 2008 war (Articles 2, 3, 5, 8 and 38 of the Convention for the Protection of Human Rights and Fundamental Freedoms, as well as Article 1 of Protocol No. 1 to the Convention for the Protection of Human Rights and Fundamental Freedoms and Article 2 of the 4th additional Protocol). The court agreed with Georgia’s position and recognized Russia’s responsibility for torture, inhuman and degrading treatment of Georgian prisoners of war and civilians, and for the illegal detention of Georgian civilians. It also established Russia’s responsibility for the ethnic cleansing of the Tskhinvali region and its surrounding areas for the purpose of burning, looting and destroying Georgian villages.

The album “Occupied Heritage” is another attempt to make our voice heard in the civilized world to protect the ancient monuments of Georgian culture from destruction, some of which are older than the history of statehood of the occupier. Our Orthodox, Jewish, Catholic, Armenian, Lutheran, Muslim house of prayers for the citizens of Georgia are part of the centuries-old history and cultural heritage confirming the connection with the world’s ancient civilizations. It is our identity, the language of an ancient civilization that we speak to the rest of the world. The occupier is trying to destroy it – the occupied shrines share the fate of the people left in the occupied territories. They, like our compatriots left there, probably still believe that the modern world will be much more fair and sensitive and will not repeat the fatal mistake made in the early twentieth century that resulted in the sovietization of almost half of Europe.

სარჩევნო

აფხაზეთის ავტონომიური რესპუბლიკა

გალის მუნიციპალიტეტი	13
ოჩამჩირის მუნიციპალიტეტი	27
გულრიფშის მუნიციპალიტეტი	49
სოხუმის მუნიციპალიტეტი	63
გუდაუთის მუნიციპალიტეტი	81
გაგრის მუნიციპალიტეტი	109
მუსლიმური თემი	127
ეგრეული თემი	131
სომეხთა სამოციქულო ნშიდა ეკლესიის საქართველოს ეპარქია	135
კათოლიკური ეკლესია	137
საქართველოს ევანგელურ-ლუთერული ეკლესია	139

ცხინვალის რეგიონი

ახალგორის მუნიციპალიტეტი	145
გორის მუნიციპალიტეტის ნაწილი (ყოფილი ცხინვალის რაიონი)	203
ქარელის მუნიციპალიტეტის ნაწილი (ყოფილი ზნაურის რაიონი)	339
ჯავის მუნიციპალიტეტი	383
ეგრეული თემი	419

TABLE OF CONTENTS

AUTONOMOUS REPUBLIC OF ABKHAZIA

GALI MUNICIPALITY	13
OCHAMCHIRE MUNICIPALITY	27
GULRIPSHI MUNICIPALITY	49
SUKHUMI MUNICIPALITY	63
GUDAUTA MUNICIPALITY	81
GAGRA MUNICIPALITY	109
MUSLIM COMMUNITY	127
JEWISH COMMUNITY	131
DIOCESE OF THE ARMENIAN APOSTOLIC HOLY CHURCH IN GEORGIA	135
CATHOLIC CHURCH	137
EVANGELICAL-LUTHERAN CHURCH OF GEORGIA	139

TSKHINVALI MUNICIPALITY

AKHALGORI MUNICIPALITY	145
PART OF GORI MUNICIPALITY (FORMER TSKHINVALI DISTRICT)	203
PART OF KARELI MUNICIPALITY (FORMER ZNAURI DISTRICT)	339
JAVA MUNICIPALITY	383
JEWISH COMMUNITY	419

აფხაზეთის ავტონომიური
რესპუბლიკა
AUTONOMOUS REPUBLIC OF
ABKHAZIA



ფოტოების უმეტესობა ქვეყნდება პირველად
Most of the photos are published for the first time

საქართველოს სამოციქულო
ავტოკეფალური
მართლმადიდებელი ეკლესია

145 ეკლესია



GEORGIAN APOSTOLIC
AUTOCEPHALOUS ORTHODOX
CHURCH

145 CHURCHES

გალის მუნიციპალიტეტი GALI MUNICIPALITY

24 ეკლესია
24 CHURCHES



შავთეთრი ფოტოები გადაღებულია 1950-1960-იან წლებში
Black and White photos were taken in the period of 1950-1960



ეკლესია – XIX ს., სოფ. ჩხორთოლი (კულტურული მემკვიდრეობის ძეგლი)
Church – XIX c., village of Chkhortoli (Cultural Heritage Monument)





ხარების ეკლესია – XIX ს., სოფ. ოქუმი (კულტურული მემკვიდრეობის ძეგლი)
Church of the Annunciation – XIX c., village of Okumi (Cultural Heritage Monument)





წარჩეს ნათლისღების ეკლესია – XIX ს., სოფ. წარჩე (კულტურული მემკვიდრეობის ძეგლი)
Tsarche Epiphany Church – XIX c., village of Tsarche (Cultural Heritage Monument)





ეკლესია – XIX ს., სოფ. ღუმურიში (კულტურული მემკვიდრეობის ძეგლი)
Church – XIX c., village of Ghumurishi (Cultural Heritage Monument)





ნმ. გიორგის ეკლესია – XIX ს., სოფ. ჭებურხინჯი (კულტურული მემკვიდრეობის ძეგლი)
St. George's Church – XIX c., village of Chuburkhinji (Cultural Heritage Monument)





ეკლესია – შუა საუკუნეები, სოფ. თაგილონი
Church – Middle Ages, village of Tagiloni





წველიკარის ეკლესია – განვითარებული შუა საუკუნეები, სოფ. რეჩხი
Tskelikari Church – High Middle Ages, village of Rechkhi



წმ. ბარბარეს ეკლესია – XVIII ს., სოფ. დიხაზურგი
St. Barbara's Church – XVIII c., village of Dikhazurgi



მთავარანგელოზის ეკლესია „ფიჭერისტე“ – შუა საუკუნეები, სოფ. წარჩე
Church of the Archangel “Phicheriste” – Middle Ages, village of Tsarche





ეკლესია – XIX ს., სოფ. მახუნჯია
Church – XIX c., village of Makhunjia

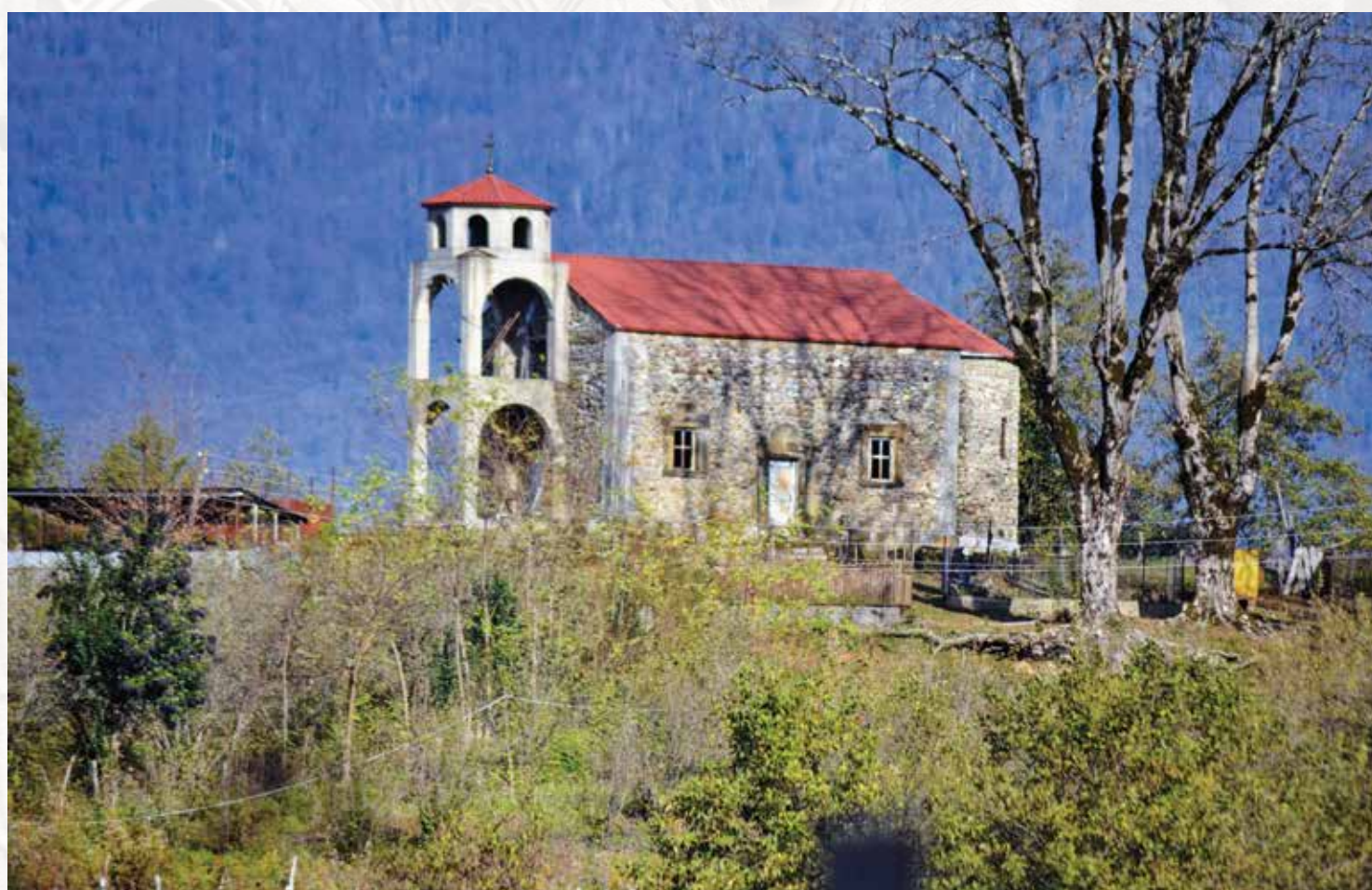



ეკლესია (ჩქოტუების) – გვიანი შუა საუკუნეები, სოფ. საბერიო
Church (Chkotuebi) – Late Middle Ages, village of Saberio



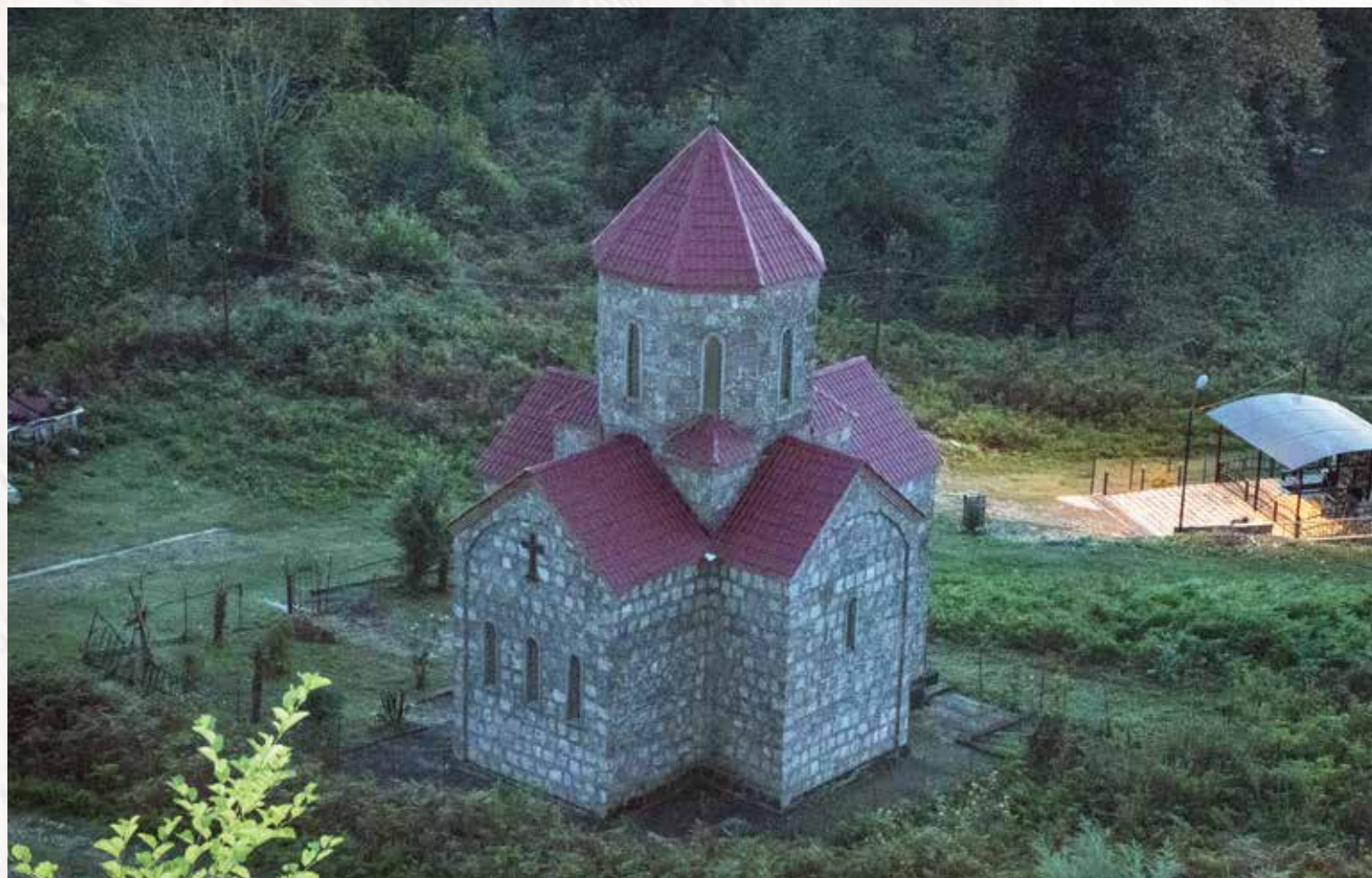

ეკლესია – XX ს., სოფ. რეჩხი
Church – XX c., village of Rechkhi



ეკლესია – XIX ს., სოფ. ცხირი
Church – XIX c., village of Tskhiri



ეკლესია – XIX ს., სოფ. ჭუბურხინჯი (1992-1993 წლების რუსეთ-საქართველოს ომამდე)
Church – XIX c., village of Chuburkhinji (Before the Russia-Georgia war 1992-1993)



ეკლესია – XIX ს., სოფ. ჭუბურხინჯი
(1992-1993 წლების რუსეთ-საქართველოს ომის შემდეგ გადაკეთდა რუსულ სტილზე)
Church – XIX c., village of Chuburkhinji
(Transformed to the Russian style after the Russia-Georgia war of 1992-1993)

გალის მუნიციპალიტეტი GALI MUNICIPALITY

(აღნიშნულ ეკლესიებზე ფოტომასალა არ მოიპოვება)
(Photos of these Churches are not available)

1. ეკლესია – შუა საუკუნეები, სოფ. ნაბაკევი
Church – Middle Ages, village of Nabakevi
2. ეკლესია (საშარაშიო) – შუა საუკუნეები, სოფ. საბერიო
Church (Sasharashio) – Middle Ages, village of Saberio
3. არქიტექტურული კომპლექსი – XVII–XIX სს., სოფ. თაგილონი
Architectural Complex – XVII-XIX cc., village of Tagiloni
4. ეკლესია – შუა საუკუნეები, სოფ. ჩხორთოლი
Church – Middle Ages, village of Chkhortoli
5. ეკლესია – XIV ს., სოფ. ფშაური
Church – XIV c., village of Pshauri
6. ეკლესია – შუა საუკუნეები, სოფ. შეშელეთი
Church – Middle Ages, village of Shesheleti
7. წმ. ბარბარეს ეკლესია – VI-VII სს., სოფ. გუდავა
St. Barbara's Church – VI-VII cc., village of Gudava
8. ეკლესია – შუა საუკუნეები, სოფ. ფიჩორი
Church – Middle Ages, village of Pichori
9. წმ. გიორგის ეკლესია – გვიანი შუა საუკუნეები, სოფ. მეგობრობა
St. George's Church – Late Middle Ages, village of Megobroba
10. (საგერგაიოს) ეკლესია – XI ს., სოფ. ღუმურიში
(Sagergaio) Church – XI c., village of Ghumurishi

ოჩამჩირის მუნიციპალიტეტი OCHAMCHIRE MUNICIPALITY

29 ეკლესია
29 CHURCHES



შავთეთრი ფოტოები გადაღებულია 1950-1960-იან წლებში
Black and White photos were taken in the period of 1950-1960

არქიტექტურული კომპლექსი – X ს., სოფ. მოქვი (ეროვნული მნიშვნელობის ძეგლი)
Architectural Complex – X c., village of Mokvi (Monument of National Importance)







არქიტექტურული კომპლექსი – X ს., სოფ. მოქვი (ეროვნული მნიშვნელობის ძეგლი)
Architectural Complex – X c., village of Mokvi (Monument of National Importance)



არქიტექტურული კომპლექსი – X ს., სოფ. მოქვი (ეროვნული მნიშვნელობის ძეგლი)
Architectural Complex – X c., village of Mokvi (Monument of National Importance)



არქიტექტურული კომპლექსი – X ს., სოფ. მოქვი (ეროვნული მნიშვნელობის ძეგლი)
Architectural Complex – X c., village of Mokvi (Monument of National Importance)



წმ. გიორგის ეკლესია – XI ს., სოფ. ილორი (ეროვნული მნიშვნელობის ძეგლი)
(1992-1993 წლების რუსეთ-საქართველოს ომამდე)
St. George's Church – XI c., village of Ilori (Monument of National Importance)
(Before the Russia-Georgia war 1992-1993)



წმ. გიორგის ეკლესია – XI ს., სოფ. ილორი (ეროვნული მნიშვნელობის ძეგლი)
(2010 წელს გადაკეთდა რუსულ სტილზე)
St. George's Church – XI c., village of Ilori (Monument of National Importance)
(Transformed to the Russian style in 2010)



წმ. გიორგის ეკლესია – XI ს., სოფ. ილორი (ეროვნული მნიშვნელობის ძეგლი)
(1992-1993 წლების რუსეთ-საქართველოს ომამდე)
St. George's Church – XI c., village of Ilori (Monument of National Importance)
(Before the Russia-Georgia war 1992-1993)



წმ. გიორგის ეკლესია – XI ს., სოფ. ილორი (ეროვნული მნიშვნელობის ძეგლი)
(2010 წელს გადაკეთდა რუსულ სტილზე)
St. George's Church – XI c., village of Ilori (Monument of National Importance)
(Transformed to the Russian style in 2010)



ბედიის მონასტერი – X-XIV სს., სოფ. აგუბედიის მიდამოები (ეროვნული მნიშვნელობის ძეგლი)
Bedia Monastery – X-XIV cc., village of Agubedia area (Monument of National Importance)

ბედის მონასტერი – X-XIV სს., სოფ. აგუბედიის მიდამოები
(ეროვნული მნიშვნელობის ძეგლი)
Bedia Monastery – X-XIV cc., village of Agubedia area
(Monument of National Importance)





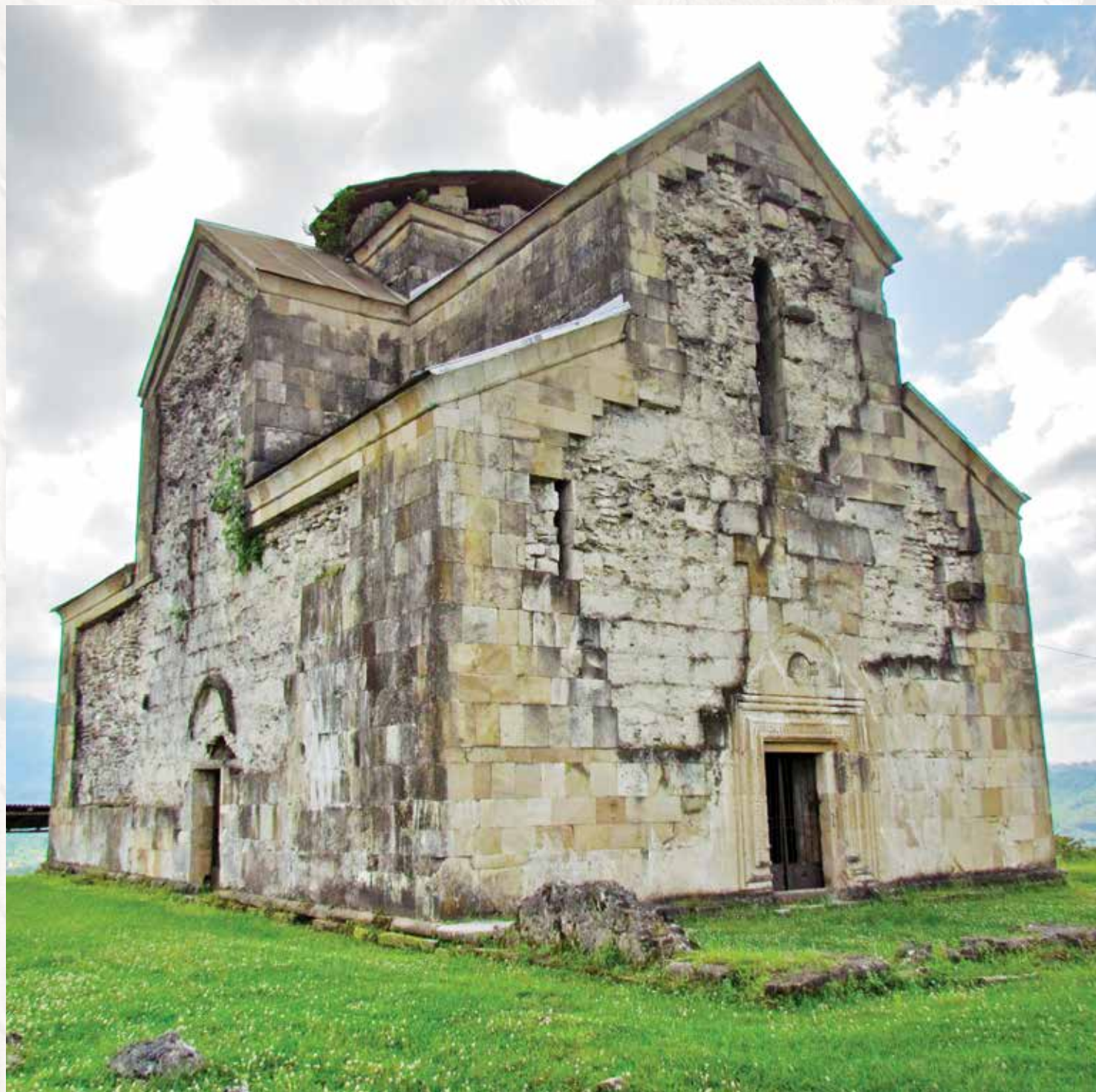

ბედიის მონასტერი – X-XIV სს., სოფ. აგუბედიის მიდამოები (ეროვნული მნიშვნელობის ძეგლი)
Bedia Monastery – X-XIV cc., village of Agubedia area (Monument of National Importance)



ბედიის მონასტერი – X-XIV სს., სოფ. აგუბედიის მიდამოები (ეროვნული მნიშვნელობის ძეგლი)
Bedia Monastery – X-XIV cc., village of Agubedia area (Monument of National Importance)





ადაგუას მთის ეკლესია – შუა საუკუნეები, სოფ. ჯგერდა (კულტურული მემკვიდრეობის ძეგლი)
Adagua Mountain Church – Middle Ages, village of Jgerda (Cultural Heritage Monument)



ეკლესია „აბაა“ – შუა საუკუნეები, სოფ. ფოქვეში (კულტურული მემკვიდრეობის ძეგლი)
“Abaa” Church – Middle Ages, village of Pokveshi (Cultural Heritage Monument)



ეკლესია – შუა საუკუნეები, სოფ. ბესლახუბი (კულტურული მემკვიდრეობის ძეგლი)
Church – Middle Ages, village of Beslakhubi (Cultural Heritage Monument)





ლაშქენდარის ეკლესია – ადრე შუა საუკუნეები, ქ. ტყვარჩელის მიდამოები
Lashkendari Church – Early Middle Ages, town of Tkvarcheli area





ლაშქენდარის ეკლესია – ადრე შუა საუკუნეები, ქ. ტყვარჩელის მიდამოები
Lashkendari Church – Early Middle Ages, town of Tkvarcheli area





ეკლესია – შუა საუკუნეები, სოფ. აჯამფაზრა
Church – Middle Ages, village of Ajampazra



ნაეკლესიარი – შუა საუკუნეები, სოფ. არადუ
Church ruins – Middle Ages, village of Aradu



ნაეკლესიარი – შუა საუკუნეები, სოფ. გუფი (კულტურული მემკვიდრეობის ძეგლი)
Church ruins – Middle Ages, village of Gufi (Cultural Heritage Monument)



ნაეკლესიარი – შუა საუკუნეები, სოფ. ფოქვეში
Church ruins – Middle Ages, village of Pokveshi



ნაეკლესიარი – შუა საუკუნეები, სოფ. ფოქვეში
Church ruins – Middle Ages, village of Pokveshi



ორამჩირის მუნიციპალიტეტი OCHAMCHIRE DISTRICT

(აღნიშნულ ეკლესიებზე ფოტომასალა არ მოიპოვება)
(Photos of these Churches are not available)

1. ფკალის მთის ეკლესია – VI-VII სს., სოფ. ჯგერდა
Phkali Mountain Church – VI-VII cc., village of Jgerda
2. ეკლესია მარმალაბაა – გვიანი შუა საუკუნეები, სოფ. აძიუბჟა (კულტურული მემკვიდრეობის ძეგლი)
Marmalabaa Church – Late Middle Ages, village of Adzyubzha (Cultural Heritage Monument)
3. წმ. გიორგის ეკლესია – შუა საუკუნეები, სოფ. ბედია
St. George's Church – Middle Ages, village of Bedia
4. ეკლესია – გვიანი შუა საუკუნეები, სოფ. აბაჟვახუ
Church – Late Middle Ages, village of Abazhvakhu
5. ეკლესია – შუა საუკუნეები, სოფ. ზაგანი
Church – Middle Ages, village of Zagani
6. ეკლესია „ფიჭუ ოხვამე“ – გვიანი შუა საუკუნეები, სოფ. მიშველი
Church "Pichu Okhvame" – Late Middle Ages, village of Mishveli
7. ეკლესია – შუა საუკუნეები, სოფ. მოქვის მიდამოები
Church – Middle Ages, village of Mokvi area
8. ეკლესია – გვიანი შუა საუკუნეები, სოფ. ჯირღული
Church – Late Middle Ages, village of Jirghuli
9. ქიაჩის ეკლესია – ადრე შუა საუკუნეები, სოფ. კვითოული
Kiachi Church – Early Middle Ages, village of Kvitouli
10. ჯვარი პათიოსნის ეკლესია – შუა საუკუნეები, სოფ. ჭლოუ
Jvari Patiosani Church – Middle Ages, village of Chlow
11. ეკლესია – შუა საუკუნეები, სოფ. მარმარისკარი
Church – Middle Ages, village of Marmariskari
12. წმ. გიორგის ეკლესია – XIX ს., სოფ. ათარა
St. George's Church – XIX c., village of Atara
13. ეკლესია – შუა საუკუნეები, სოფ. ღვადა
Church – Middle Ages, village of Ghvada
14. ეკლესია – შუა საუკუნეები, სოფ. კაციჰაბლა
Church – Middle Ages, village of Katsihabla
15. ეკლესია – შუა საუკუნეები, სოფ. ტამიში
Church – Middle Ages, village of Tamishi
16. ეკლესია – შუა საუკუნეები, სოფ. კვითოული
Church – Middle Ages, village of Kvitouli
17. ეკლესია „მურ-აბა“ – შუა საუკუნეები, სოფ. ფოქვეში
"Mur-Aba" Church – Middle Ages, village of Pokveshi



გულრიფშის მუნიციპალიტეტი GULRIPSHI DISTRICT

22 ეკლესია
22 CHURCHES

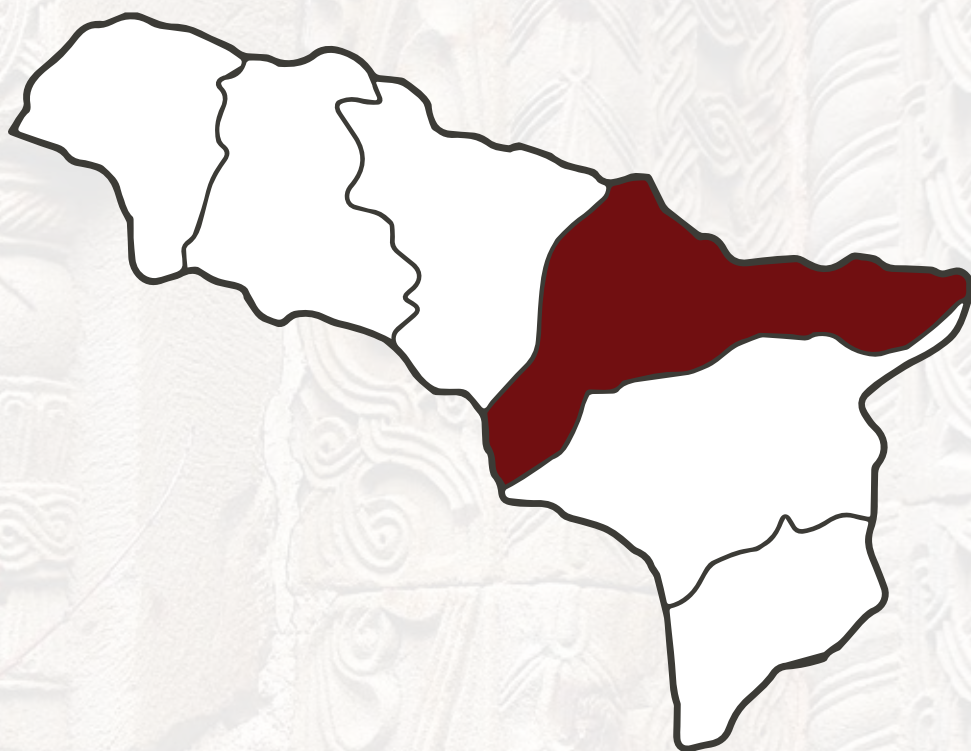

შავთეთრი ფოტოები გადაღებულია 1950-1960-იან წლებში
Black and White photos were taken in the period of 1950-1960

ეკლესია – VI-VII სს., სოფ. დრანდა (ეროვნული მნიშვნელობის ძეგლი)
(2008 წლამდე)
Church – VI-VII cc., village of Dranda (Monument of National Importance)
(Before 2008)







ეკლესია – VI-VII სს., სოფ. დრანდა (ეროვნული მნიშვნელობის ძეგლი)
(2008 რუსეთ-საქართველოს ომამდე)
Church – VI-VII cc., village of Dranda (Monument of National Importance)
(Before the Russia-Georgia war 2008)



ეკლესია – VI-VII სს., სოფ. დრანდა (ეროვნული მნიშვნელობის ძეგლი)
(2008 წლის რუსეთ-საქართველოს ომის შემდეგ გადაკეთდა რუსულ სტილზე)
Church – VI-VII cc., village of Dranda (Monument of National Importance)
(Transformed to the Russian style after the Russia-Georgia war of 2008)



ეკლესია – VI-VII სს., სოფ. დრანდა (ეროვნული მნიშვნელობის ძეგლი)
Church – VI-VII cc., village of Dranda (Monument of National Importance)



ეკლესია – შუა საუკუნეები, სოფ. პოლტავა- ალექსანდროვსკოე
Church – Middle Ages, village of Poltava- Alexandrovskoye



ეკლესია – შუა საუკუნეები, სოფ. ბაღმარანი (კულტურული მემკვიდრეობის ძეგლი)
Church – Middle Ages, village of Baghmarani (Cultural Heritage Monument)



არქიტექტურული კომპლექსი – ადრე შუა საუკუნეები, სოფ. წებელდა
(კულტურული მემკვიდრეობის ძეგლი)
Architectural Complex – Early Middle Ages, village of Tsebelda
(Cultural Heritage Monument)





ეკლესია – XIX საუკუნის დასაწყისი, სოფ. აზანთა (კულტურული მემკვიდრეობის ძეგლი)
Church – the beginning of the XIX century, village of Azanta (Cultural Heritage Monument)



ეკლესია – 1898 წ., სოფ. ბაღმარანი (კულტურული მემკვიდრეობის ძეგლი)
Church – 1898, village of Baghmarani (Cultural Heritage Monument)



ეკლესია – შუა საუკუნეები, სოფ. ბაღმარანი (კულტურული მემკვიდრეობის ძეგლი)
Church – Middle Ages, village of Baghmarani (Cultural Heritage Monument)



ეკლესია – XIX ს., სოფ. ზემო შაფი (კულტურული მემკვიდრეობის ძეგლი)
Church – XIX c., village of Zemo Shafi (Cultural Heritage Monument)



ეკლესია – XIX ს., დაბა გულრიფში (კულტურული მემკვიდრეობის ძეგლი)
Church – XIX c., Daba Gulripshi (Cultural Heritage Monument)





ეკლესია – XIX ს., დაბა გულრიფში (კულტურული მემკვიდრეობის ძეგლი)
Church – XIX c., Daba Gulripshi (Cultural Heritage Monument)



ეკლესია – XIX საუკუნის მეორე ნახევარი, სოფ. აჭანდარა (პოლტავსკოე)
(კულტურული მემკვიდრეობის ძეგლი)
Church – 2nd half of the XIX century, village of Achandara (Poltavskoe)
(Cultural Heritage Monument)



ეკლესია – XIX ს., სოფ. დრანდა
Church – XIX c., village of Dranda

გულრიფშის მუნიციპალიტეტი GULRIPSHI MUNICIPALITY

(აღნიშნულ ეკლესიებზე ფოტომასალა არ მოიპოვება)
(Photos of these Churches are not available)

1. ეკლესია – შუა საუკუნეები, სოფ. ბაბუშარა (კულტურული მემკვიდრეობის ძეგლი)
Church – Middle Ages, village of Babushara (Cultural Heritage Monument)
2. ეკლესია – XII-XIII სს., სოფ. ოქტომბერი
Church – XII-XIII cc., village of Oktomberi
3. არქიტექტურული კომპლექსი – გვიანი შუა საუკუნეები, სოფ. ოქტომბერი
Architectural Complex – Late Middle Ages, village of Oktomberi
4. ეკლესია – შუა საუკუნეები, სოფ. ჩხალთა
Church – Middle Ages, village of Chkhalta
5. ეკლესია – ადრე შუა საუკუნეები, სოფ. საკენი
Church – Early Middle Ages, village of Sakeni
6. წმ. თეოდორეს ეკლესია – XI ს., სოფ. წებელდა
St. Theodore's Church – XI c., village of Tsebelda
7. წმ. ეკატერინეს ეკლესია – XI ს., სოფ. წებელდა
St. Catherine's Church – XI c., village of Tsebelda
8. წმ. გიორგის ეკლესია – XI- XII სს., სოფ. წებელდა
St. George's Church – XI-XII cc., village of Tsebelda
9. წმ. ანდრია პირველწოდებულის ეკლესია – XI ს., სოფ. წებელდა
Church of St. Andrew the First-Called – XI c., village of Tsebelda
10. ეკლესია – შუა საუკუნეები, სოფ. ქვემო აფიანჩა
Church – Middle Ages, village of Kvemo Apiancha
11. ეკლესია – შუა საუკუნეები, სოფ. ოქტომბერი
Church – Middle Ages, village of Oktomberi



სოხუმის მუნიციპალიტეტი SUKHUMI MUNICIPALITY

29 ეკლესია
29 CHURCHES



შავთეთრი ფოტოები გადაღებულია 1950-1960-იან წლებში
Black and White photos were taken in the period of 1950-1960



ღმრთისმშობლის ნაეკლესიარი – შუა საუკუნეები, სოფ. ქვემო ბირცხა
(კულტურული მემკვიდრეობის ძეგლი)
Ruins of the Church of the Mother of God – Middle Ages, village of Kvemo Birtskha
(Cultural Heritage Monument)



წმ. გიორგის ეკლესია – XX ს., სოფ. პავლოვსკოე (კულტურული მემკვიდრეობის ძეგლი)
St. George's Church – XX c., village of Pavlovskoe (Cultural Heritage Monument)



ღმრთისმშობლის ნაეკლესიარი – განვითარებული შუა საუკუნეები, სოფ. ოდიში
(კულტურული მემკვიდრეობის ძეგლი)
Ruins of the Church of the Mother of God – High Middle Ages, village of Odishi
(Cultural Heritage Monument)





წმ. ილიას ეკლესია – XX ს., სოფ. ნახშირა (კულტურული მემკვიდრეობის ძეგლი)
St. Ilia's Church – XX c., village of Nakhshira (Cultural Heritage Monument)



წმ. პანაიას ნაეკლესიარი – შუა საუკუნეები, სოფ. ნახშირა (კულტურული მემკვიდრეობის ძეგლი)
Ruins of St. Panaia's Church – Middle Ages, village of Nakhshira (Cultural Heritage Monument)



ფერისცვალების ეკლესია – XIX ს., სოფ. მთისკალთა (კულტურული მემკვიდრეობის ძეგლი)
Church of the Transfiguration (Peristsvaleba) – XIX c., village of Mtiskalta (Cultural Heritage Monument)



ეკლესიის ნანგრევები – XIX-XX სს., სოფ. მთისკალთა (კულტურული მემკვიდრეობის ძეგლი)
Church ruins – XIX-XX cc., village of Mtiskalta (Cultural Heritage Monument)



ეკლესია – XIX-XX სს., სოფ. კელასური (კულტურული მემკვიდრეობის ძეგლი)
Church – XIX-XX cc., village of Kelasuri (Cultural Heritage Monument)



ნაეკლესიარი – ადრე შუა საუკუნეები, სოფ. ზემო იაშთხვა (კულტურული მემკვიდრეობის ძეგლი)
Church ruins – Early Middle Ages, village of Zemo Iashtkhva (Cultural Heritage Monument)



იოანე ოქროპირის ეკლესია – ადრე შუა საუკუნეები, სოფ. კამანი (კულტურული მემკვიდრეობის ძეგლი)
Church of St. John Chrysostom – Early Middle Ages, Village of Kamani (Cultural Heritage Monument)





ეკლესია – XIX ს., სოფ. ზემო ეშერა (კულტურული მემკვიდრეობის ძეგლი)
Church – XIX c., village of Zemo Eshera (Cultural Heritage Monument)



წმ. დემეტრეს ეკლესია – XX ს., სოფ. ზემო ბირცხა (კულტურული მემკვიდრეობის ძეგლი)
St. Demetre's Church – XX c., village of Zemo Birtskha (Cultural Heritage Monument)



ეკლესია – განვითარებული შუა საუკუნეები, სოფ. ბესლეთი (კულტურული მემკვიდრეობის ძეგლი)
Church – High Middle Ages, village of Besleti (Cultural Heritage Monument)



წმ. გიორგის ეკლესია – XIX ს., სოფ. ახალშენი
St. George's Church – XIX c., village of Akhalsheni



წმ. თეოდორეს ეკლესია – ადრე შუა საუკუნეები, სოფ. ახალშენი
(კულტურული მემკვიდრეობის ძეგლი)
St. Theodore's Church – Early Middle Ages, village of Akhalshehi
(Cultural Heritage Monument)





წმ. ელიას ეკლესია – 1910 წ., სოფ. ამზარა (კულტურული მემკვიდრეობის ძეგლი)
St. Elijah's Church – 1910, village of Amzara (Cultural Heritage Monument)



სოხუმის საკათედრო ტაძარი – 1915 წ., ქ. სოხუმი (კულტურული მემკვიდრეობის ძეგლი)
Sukhumi Cathedral – 1915, city of Sukhumi (Cultural Heritage Monument)







წმ. ილიას ეკლესია – XX ს., სოფ. ბირჯა
St. Iliia's Church – XX c., village of Birja



ღმრთისმშობლის ეკლესია – XX ს., სოფ. პეტროვსკოე
Church of the Mother of God – XX c., village of Petrovskoe



არქიტექტურული კომპლექსი – ადრე შუა საუკუნეები, სოფ. კელასური
Architectural Complex – Early Middle Ages, village of Kelasuri



ეკლესია – XIX ს., სოფ. გვარდა
Church – XIX c., village of Gvarda



ეკლესია – XIX ს., სოფ. ოდიში
Church – XIX c., village of Odishi



სოხუმის მუნიციპალიტეტი SUKHUMI MUNICIPALITY

(აღნიშნულ ეკლესიებზე ფოტომასალა არ მოიპოვება)
(Photos of these Churches are not available)

1. წმ. გიორგის ეკლესია – ადრე შუა საუკუნეები – XIX ს., სოფ. ბესლეთი (კულტურული მემკვიდრეობის ძეგლი)
St. George's Church – Early Middle Ages – XIX c., village of Besleti (Cultural Heritage Monument)
2. ეკლესია – განვითარებული შუა საუკუნეები, სოფ. ბესლეთი (კულტურული მემკვიდრეობის ძეგლი)
Church – High Middle Ages, village of Besleti (Cultural Heritage Monument)
3. ეკლესია – განვითარებული შუა საუკუნეები, სოფ. ეშერა
Church – High Middle Ages, village of Eshera
4. ეკლესია – XIX ს., ქ. სოხუმი
Church – XIX c., city of Sukhumi
5. ეკლესია ოხვამე – XIX- XX სს., სოფ. შრომა
Okhvame Church – XIX-XX cc., village of Shroma
6. არქიტექტურული კომპლექსი – განვითარებული შუა საუკუნეები, სოფ. კელასური
Architectural Complex – High Middle Ages, village of Kelasuri
7. წმ. ხარლამბოს ეკლესია – 1911 წ. სოფ. ლეკუხონა
St. Charalambos Church – 1911, village of Lekukhona



გუდაუთის მუნიციპალიტეტი GUDAUTA MUNICIPALITY



შავთეთრი ფოტოები გადაღებულია 1950-1960-იან წლებში
Black and White photos were taken in the period of 1950-1960



წმ. გიორგის ეკლესია – XX ს., სოფ. აჩანდარა
St. George's Church – XX c., village of Achandara



ეკლესია – XIX ს., სოფ. ჯირხვა
Church – XIX c., village of Jirkhva



ეკლესია – XIX ს., სოფ. ანუხვა (კულტურული მემკვიდრეობის ძეგლი)
Church – XIX c., village of Anukhva (Cultural Heritage Monument)



ღმრთისმშობლის მიძინების ეკლესია – X ს., სოფ. ლიხნი (ეროვნული მნიშვნელობის ძეგლი)
(2008 წლამდე)

Church of the Dormition of the Mother of God – X c., village of Likhni (Monument of National Importance)
(Before 2008)







ღმრთისმშობლის მიძინების ეკლესია – X ს., სოფ. ლიხნი (ეროვნული მნიშვნელობის ძეგლი)
(2008 წლის შემდგომ)

Church of the Dormition of the Mother of God – X c., village of Likhni (Monument of National Importance)
(After 2008)



ღმრთისმშობლის მიძინების ეკლესია – X ს., სოფ. ლიხნი (ეროვნული მნიშვნელობის ძეგლი)
Church of the Dormition of the Mother of God – X c., village of Likhni (Monument of National Importance)





ღმრთისშობლის მიძინების ეკლესია – X ს., სოფ. ლიხნი (ეროვნული მნიშვნელობის ძეგლი)
Church of the Dormition of the Mother of God – X c., village of Likhni (Monument of National Importance)



ღმრთისშობლის მიძინების ეკლესია – X ს., სოფ. ლიხნი (ეროვნული მნიშვნელობის ძეგლი)
Church of the Dormition of the Mother of God – X c., village of Likhni (Monument of National Importance)



ეკლესია «აბანთა» – განვითარებული შუა საუკუნეები, სოფ. ლიხნი
 “Abanta” Church – High Middle Ages, village of Likhni



ეკლესია – განვითარებული შუა საუკუნეები, სოფ. ზვანდრიფში (კულტურული მემკვიდრეობის ძეგლი)
 Church – High Middle Ages, village of Zvandripshi (Cultural Heritage Monument)



ეკლესია „აილაგა-აბიკუ“ – XIX ს., სოფ. ბომბორა
Church “Aylaga-Abiku” – XIX c., village of Bombora





ამბარას ეკლესია – VIII – IX სს., სოფ. მიუსერა (კულტურული მემკვიდრეობის ძეგლი)
 Ambara Church – VIII – IX cc., village of Miusera (Cultural Heritage Monument)





ნაეკლესიარი – შუა საუკუნეები, სოფ. ვესიოლოვსკი
Church ruins – Middle Ages, village of Vesiolovsky



ეკლესია – ადრე შუა საუკუნეები, სოფ. ოთხარა
Church – Early Middle Ages, village of Otkhara



ღმრთისმშობლის ეკლესია – 1847 წ., დაბა გუდაუთა
Church of the Mother of God – 1847, Daba Gudauta

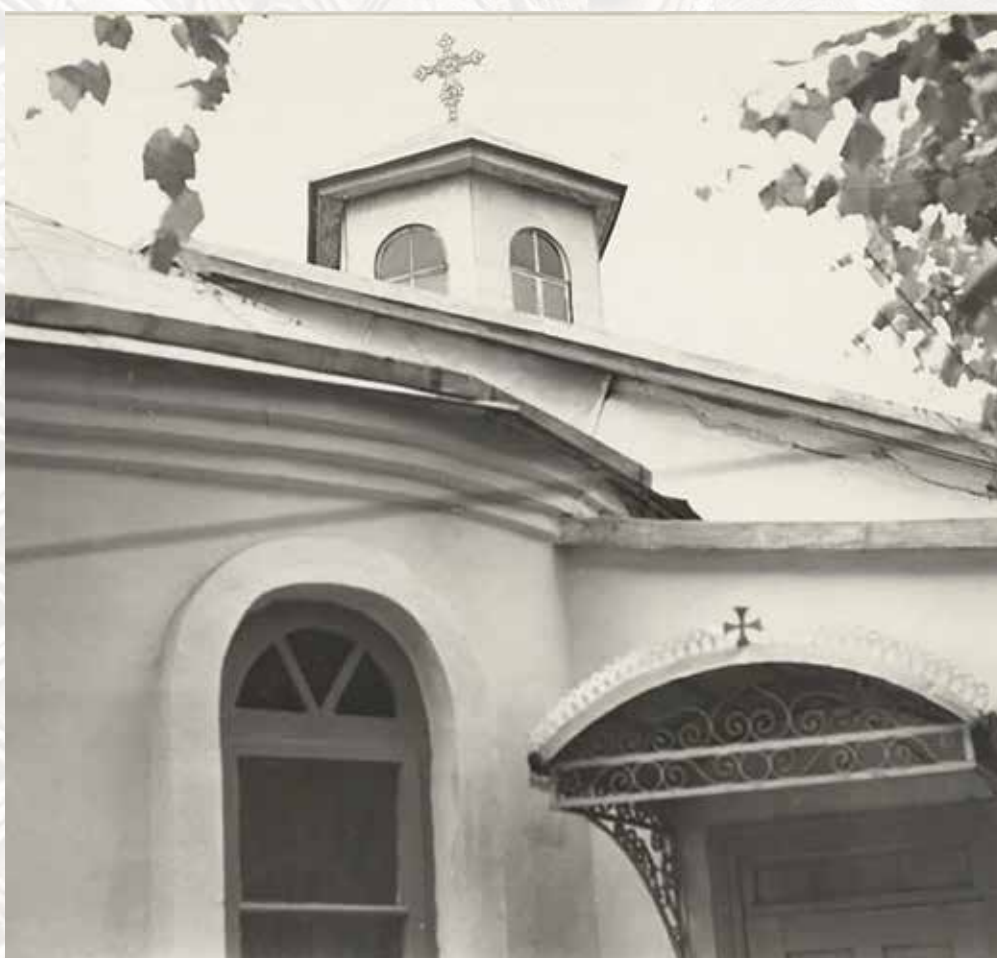



წმ. პანტელეიმონის მონასტერი – 1875-1900 წ.წ., ქ. ახალი ათონი (კულტურული მემკვიდრეობის ძეგლი)
St. Panteleimon's Monastery – 1875-1900, New Athos (Cultural Heritage Monument)





წმ. პანტელეიმონის მონასტერი – 1875-1900 წ.წ., ქ. ახალი ათონი (კულტურული მემკვიდრეობის ძეგლი)
St. Panteleimon's Monastery – 1875-1900, New Athos (Cultural Heritage Monument)



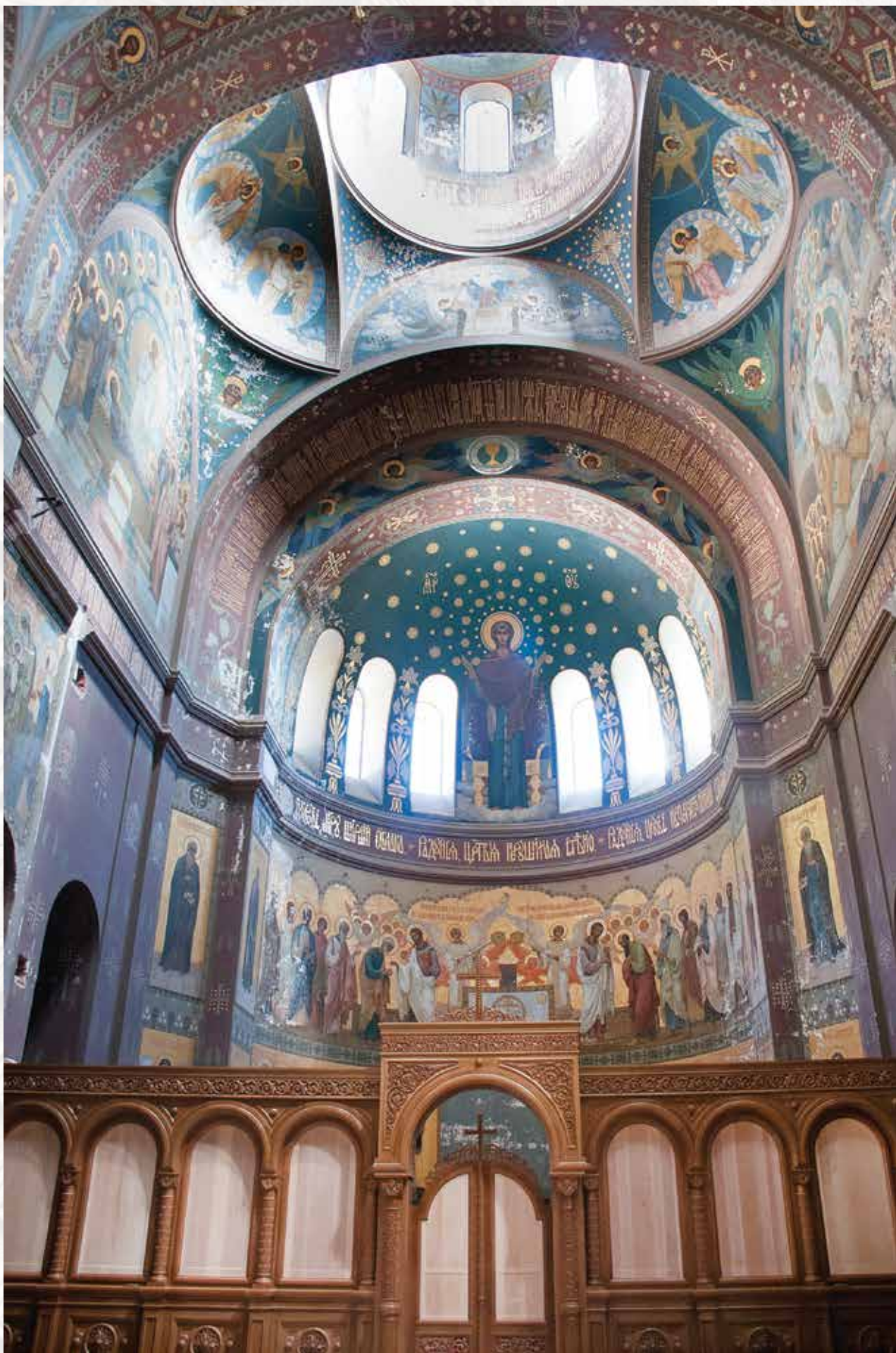

წმ. პანტელეიმონის მონასტერი – 1875-1900 წ.წ., ქ. ახალი ათონი (კულტურული მემკვიდრეობის ძეგლი)
St. Panteleimon's Monastery – 1875-1900, New Athos (Cultural Heritage Monument)

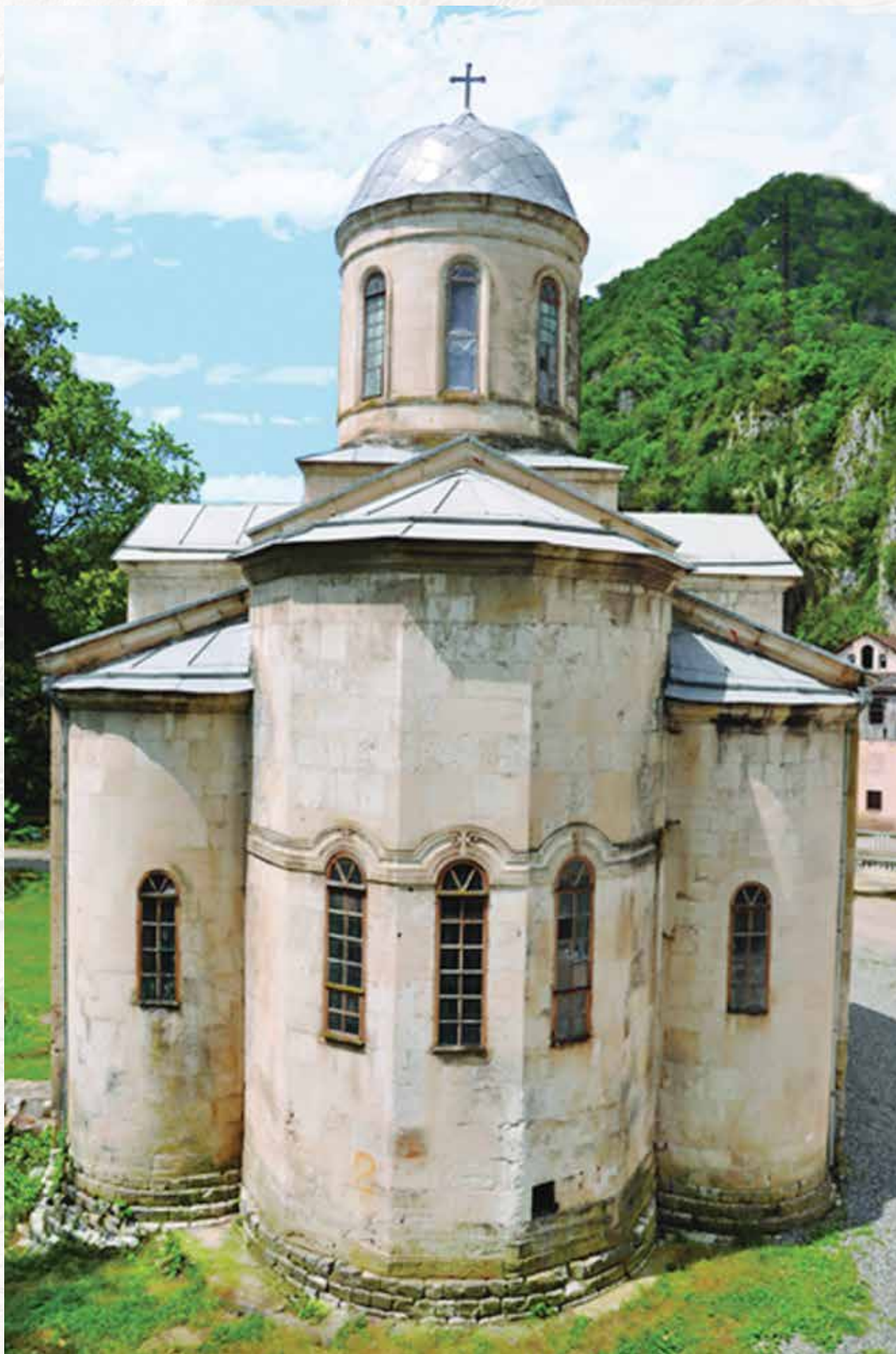

სვიმონ კანანელის ეკლესია – IX-X სს., ქ. ახალი ათონი (ეროვნული მნიშვნელობის ძეგლი)
Church of St. Simeon the Canaanite – IX-X cc., New Athos (Monument of National Importance)



სვიმონ კანანელის ეკლესია – IX-X სს., ქ. ახალი ათონი (ეროვნული მნიშვნელობის ძეგლი)
Church of St. Simeon the Canaanite – IX-X cc., New Athos (Monument of National Importance)



ეკლესია – ადრე შუა საუკუნეები, სოფ. ბომბორა (კულტურული მემკვიდრეობის ძეგლი)
Church – Early Middle Ages, village of Bombora (Cultural Heritage Monument)



ეკლესია – ადრე შუა საუკუნეები, სოფ. ბომბორა (კულტურული მემკვიდრეობის ძეგლი)
Church – Early Middle Ages, village of Bombora (Cultural Heritage Monument)





ეკლესია – ადრე შუა საუკუნეები, სოფ. ბომბორა (კულტურული მემკვიდრეობის ძეგლი)
Church – Early Middle Ages, village of Bombora (Cultural Heritage Monument)



ანაკოფიის ციხის ეკლესია – შუა საუკუნეები, ახალი ათონი (ეროვნული მნიშვნელობის ძეგლი)
(აფსიდის კედელი მოშალეს 2017 წელს)

Anacopia Fortress Church – Middle Ages, New Athos (Monument of National Importance)
(The wall of the apse was torn down in 2017)





ანაკოფიის ციხის ეკლესია – შუა საუკუნეები, ახალი ათონი (ეროვნული მნიშვნელობის ძეგლი)
Anacopia Fortress Church – Middle Ages, New Athos (Monument of National Importance)





ეკლესია – XIX ს., სოფ. ლიხნი
Church – XIX c., village of Likhni



გუდაუთის მუნიციპალიტეტი GUDAUTA MUNICIPALITY

(აღნიშნულ ეკლესიებზე ფოტომასალა არ მოიპოვება)
(Photos of these Churches are not available)

1. მთის ეკლესია – XI ს., სოფ. სამათო
Mountain Church – XI c., village of Samato
2. მთის ეკლესია – VIII- IX სს., სოფ. ფსიგხვა
Mountain Church – VIII-IX cc., village of Psighva
3. ეკლესია – ადრე შუა საუკუნეები, სოფ. მუგუძირხვა
Church – Early Middle Ages, village of Mugudzirkhva
4. ბაზილიკა სვიმონ კანანელის – X- XI სს., სოფ. ფსირცხა (კულტურული მემკვიდრეობის ძეგლი)
Basilica of Simon the Canaanite – X-XI cc., village of Psirtskha (Cultural Heritage Monument)
5. ეკლესია – X- XI სს., სოფ. ფსირცხა (კულტურული მემკვიდრეობის ძეგლი)
Church – X-XI cc., village of Psirtskha (Cultural Heritage Monument)
6. ეკლესია – გვიანი შუა საუკუნეები, სოფ. ყულანურხვა (კულტურული მემკვიდრეობის ძეგლი)
Church – Late Middle Ages, village of Kulanurkhva (Cultural Heritage Monument)
7. წმ. ნიკოლოზის ეკლესია – X ს., სოფ. ხოფა (ხუაფი) (კულტურული მემკვიდრეობის ძეგლი)
St. Nicholas' Church – X c., village of Khopi (Khuafi) (Cultural Heritage Monument)
8. არქიტექტურული კომპლექსი – X- XII სს., სოფ. ბომბორა
Architectural Complex – X-XII cc., village of Bombora
9. ეკლესია – XIX- XX სს., სოფ. ააცი
Church – XIX-XX cc., village of Aatsi
10. არქიტექტურული კომპლექსი – VIII-X სს., სოფ. აბღარქუხი (კულტურული მემკვიდრეობის ძეგლი)
Architectural Complex – VIII-X cc., village of Abgharkukhi (Cultural Heritage Monument)
11. ეკლესია – VIII-IX სს., ქ. ახალი ათონი (კულტურული მემკვიდრეობის ძეგლი)
Church – VIII-IX cc., New Athos (Cultural Heritage Monument)
12. ეკლესია – შუა საუკუნეები, სოფ. ახუნა
Church – Middle Ages, village of Akhutsa
13. არქიტექტურული კომპლექსი – შუა საუკუნეები, სოფ. კალდახვარა (ეროვნული მნიშვნელობის ძეგლი)
Architectural Complex – Middle Ages, village of Kaldakhvara (Monument of National Importance)

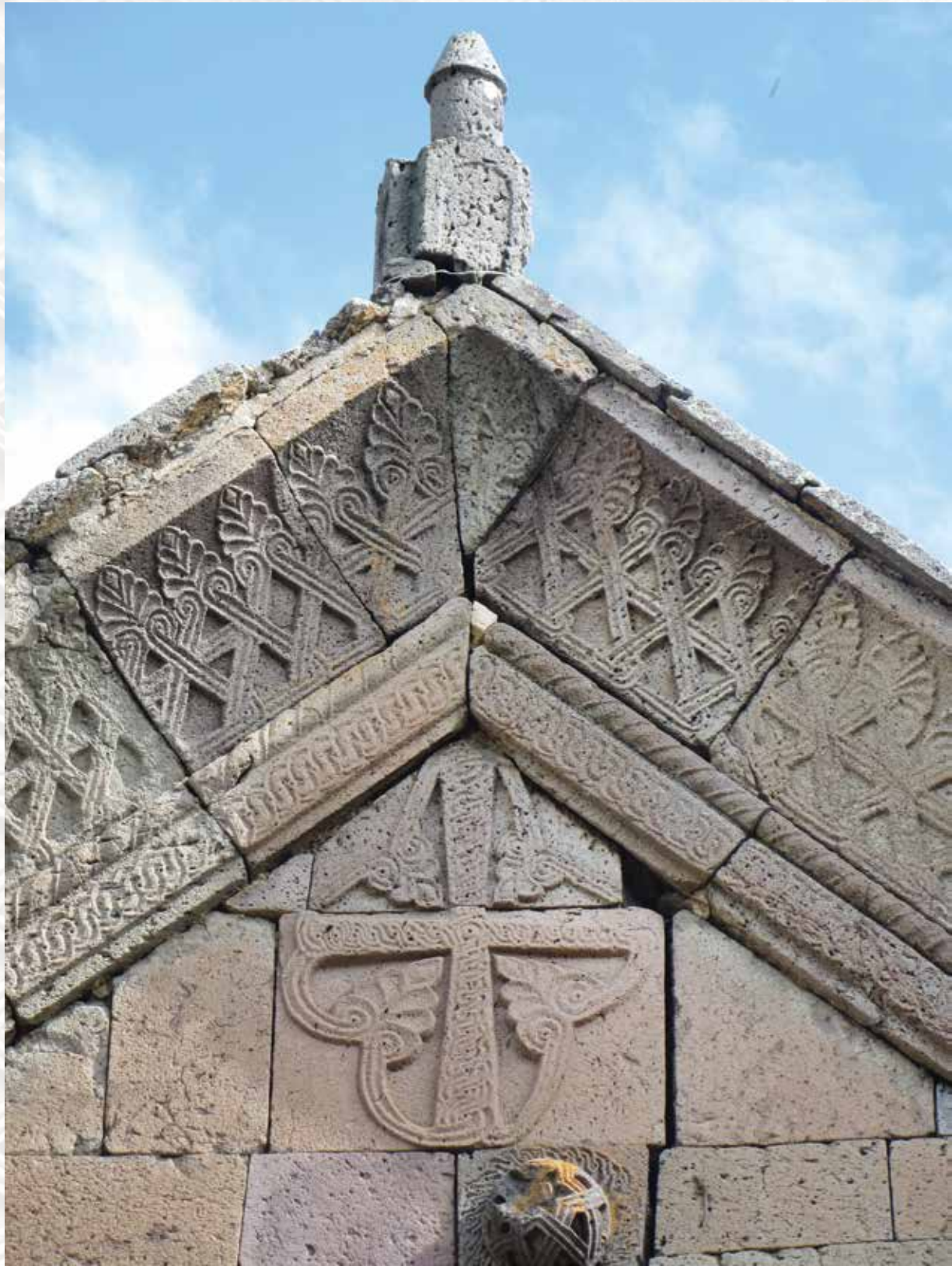

გაგრის მუნიციპალიტეტი GAGRA MUNICIPALITY

12 ეკლესია
12 CHURCHES

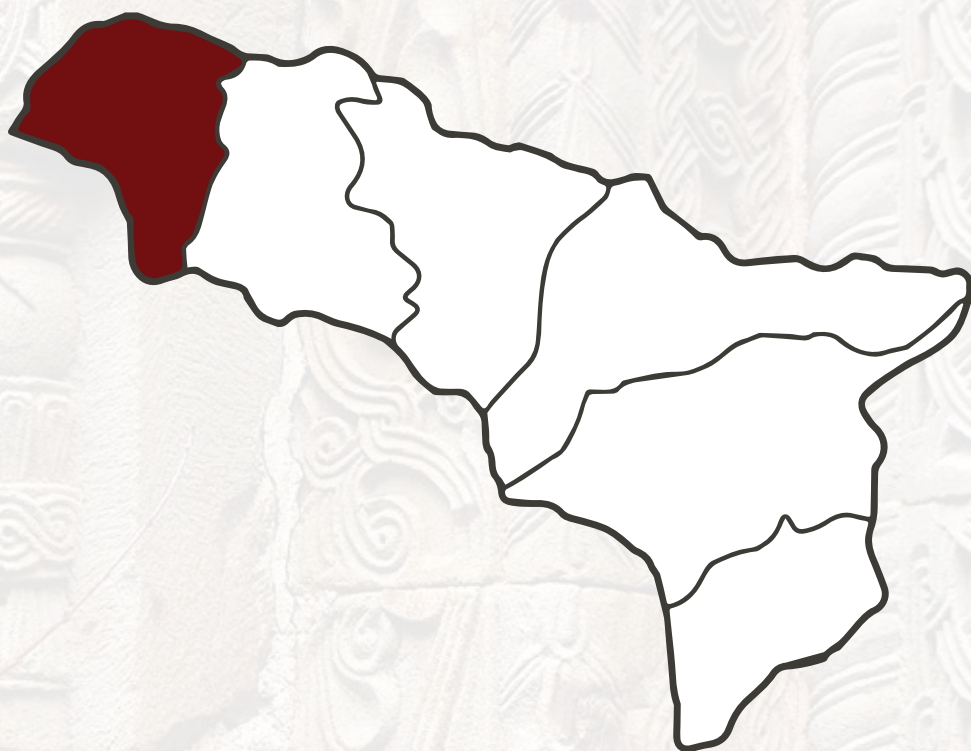

შავთეთრი ფოტოები გადაღებულია 1950-1960-იან წლებში
Black and White photos were taken in the period of 1950-1960



ეკლესია-მონასტერი – ადრე შუა საუკუნეები, სოფ. სულევო (კულტურული მემკვიდრეობის ძეგლი)
Church-Monastery – Early Middle Ages, village of Sulevo (Cultural Heritage Monument)



ეკლესია – XIX- XX სს., ქ. გაგრა (კულტურული მემკვიდრეობის ძეგლი)
Church – XIX-XX cc., town of Gagra (Cultural Heritage Monument)



ეკლესია – XIX საუკუნის II ნახევარი, დაბა განთიადი (კულტურული მემკვიდრეობის ძეგლი)
Church – 2nd half of the XIX century, Daba Gantiadi (Cultural Heritage Monument)





ცანდრიფშის ბაზილიკა – VI ს., დაბა განთიადი (ეროვნული მნიშვნელობის ძეგლი)
Tsandripsh Basilica – VI c., Daba Gantiadi (Monument of National Importance)





ცანდრიფშის ბაზილიკა – VI ს., დაბა განთიადი (ეროვნული მნიშვნელობის ძეგლი)
Tsandripsh Basilica – VI c., Daba Gantiadi (Monument of National Importance)





ბიჭვინტის არქიტექტურული კომპლექსი – X -XII სს., დაბა ბიჭვინტა (ეროვნული მნიშვნელობის ძეგლი)
Bichvinta Architectural Complex – X-XII cc., Daba Bichvinta (Monument of National Importance)





ბიჭვინტის არქიტექტურული კომპლექსი – X-XII სს., დაბა ბიჭვინტა (ეროვნული მნიშვნელობის ძეგლი)
 Bichvinta Architectural Complex – X-XII cc., Daba Bichvinta (Monument of National Importance)





ბიჭვინტის არქიტექტურული კომპლექსი – X-XII სს., დაბა ბიჭვინტა (ეროვნული მნიშვნელობის ძეგლი)
 Bichvinta Architectural Complex – X-XII cc., Daba Bichvinta (Monument of National Importance)





ბზიფის ციხის ეკლესია – VIII-X სს., დაბა ბზიფი (კულტურული მემკვიდრეობის ძეგლი)
Bzyb Fortress Church – VIII-X cc., Daba Bzyb (Cultural Heritage Monument)





ბზიფის ციხის ეკლესია – VIII-X სს., დაბა ბზიფი (კულტურული მემკვიდრეობის ძეგლი)
Bzyb Fortress Church – VIII-X cc., Daba Bzyb (Cultural Heritage Monument)





ეკლესია – ადრე შუა საუკუნეები, სოფ. ალახადი (კულტურული მემკვიდრეობის ძეგლი)
Church – Early Middle Ages, village of Alakhadzi (Cultural Heritage Monument)





ძველი გაგრის ეკლესია – IX ს., ქ. გაგრა (ეროვნული მნიშვნელობის ძეგლი)
Old Gagra Church – IX c., town of Gagra (Monument of National Importance)



ძველი გაგრის ეკლესია – IX ს., ქ. გაგრა (ეროვნული მნიშვნელობის ძეგლი)
Old Gagra Church – IX c., town of Gagra (Monument of National Importance)





ძველი გაგრის ეკლესია – IX ს., ქ. გაგრა (ეროვნული მნიშვნელობის ძეგლი)
 Old Gagra Church – IX c., town of Gagra (Monument of National Importance)



გაგრის მუნიციპალიტეტი GAGRA MUNICIPALITY

(აღნიშნულ ეკლესიებზე ფოტომასალა არ მოიპოვება)
(Photos of these Churches are not available)

1. ეკლესია – ადრე შუა საუკუნეები, დაბა განთიადი (კულტურული მემკვიდრეობის ძეგლი)
Church – Early Middle Ages, Daba Gantiadi (Cultural Heritage Monument)
2. ეკლესიის ნანგრევები – შუა საუკუნეები, სოფ. ლიძავა (კულტურული მემკვიდრეობის ძეგლი)
Church ruins – Middle Ages, village of Lidzava (Cultural Heritage Monument)
3. ბაზილიკური ეკლესიის ნანგრევები – ადრე შუა საუკუნეები, დაბა ბზიფი (კულტურული მემკვიდრეობის ძეგლი)
Ruins of the Basilica Church – Early Middle Ages, Daba Bzyb (Cultural Heritage Monument)
4. ეკლესიის ნანგრევები – შუა საუკუნეები, ქ. გაგრა (კულტურული მემკვიდრეობის ძეგლი)
Church ruins – Middle Ages, town of Gagra (Cultural Heritage Monument)

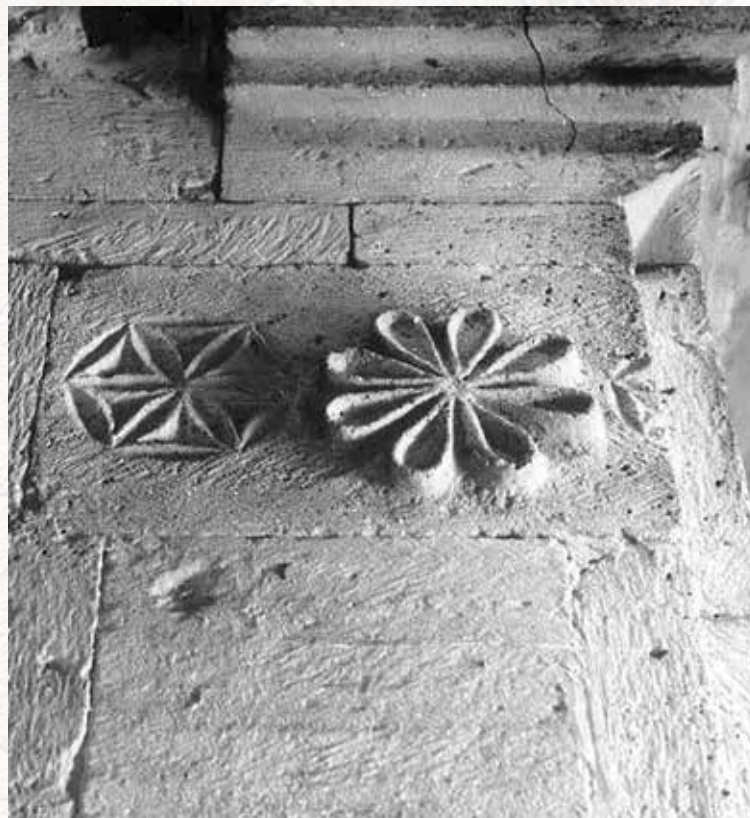

მუსლიმური თემი

2 მეჩეთი



MUSLIM COMMUNITY

2 MOSQUE



მეჩეთი – XX ს., ქ. სოხუმი
Mosque – XX c., city of Sukhumi





მეჩეთი – XIX-XX სს., ქ. გუდაუთა
Mosque – XIX-XX cc., town of Gudauta

ებრაული თემი

1 სინაგოგა



JEWISH COMMUNITY

1 SYNAGOGUE



სინაგოგა – XX საუკუნის დასაწყისი, ქ. სოხუმი (კულტურული მემკვიდრეობის ძეგლი)
Synagogue – the beginning of the XX century, city of Sukhumi (Cultural Heritage Monument)





სინაგოგა – XX საუკუნის დასაწყისი, ქ. სოხუმი (კულტურული მემკვიდრეობის ძეგლი)
 Synagogue – the beginning of the XX century, city of Sukhumi (Cultural Heritage Monument)

სომეხთა სამოციქულო
წმიდა ეკლესიის
საქართველოს ეპარქია

1 ეკლესია



DIOCESE OF THE ARMENIAN
APOSTOLIC HOLY CHURCH
IN GEORGIA

1 CHURCH



წმ. ამენაინ ფრკიჩ – XXI ს., ქ. გაგრა
St. Amenain Frkich – XXI c., town of Gagra

კათოლიკური ეკლესია

1 ეკლესია



CATHOLIC CHURCH

1 CHURCH



წმ. სვიმონ კანანელის კათოლიკური ეკლესია – 1908 წ., ქ. სოხუმი
Catholic Church of St. Simon the Canaanite – 1908, city of Sukhumi

საქართველოს
ევანგელურ-ლუთერული
ეკლესია

1 ეკლესია



EVANGELICAL-LUTHERAN
CHURCH
OF GEORGIA

1 CHURCH



იოანე მოციქულის ლუთერული ეკლესია – XX ს., ქ. სოხუმი
Lutheran Church of the John the Apostle – XX c., city of Sukhumi





იოანე მოციქულის ლუთერული ეკლესია – XX ს., ქ. სოხუმი
Lutheran Church of the John the Apostle – XX c., city of Sukhumi

ცხინვალის რეგიონი TSKHINVALI DISTRICT



ფოტოების უმეტესობა ქვეყნდება პირველად
Most of the photos are published for the first time

საქართველოს სამოციქულო
ავტოკეფალური
მართლმადიდებელი ეკლესია

555 ეკლესია



GEORGIAN APOSTOLIC
AUTOCEPHALOUS ORTHODOX
CHURCH

555 CHURCHES

ახალგორის მუნიციპალიტეტი AKHALGORI MUNICIPALITY

255 ეკლესია
255 CHURCHES

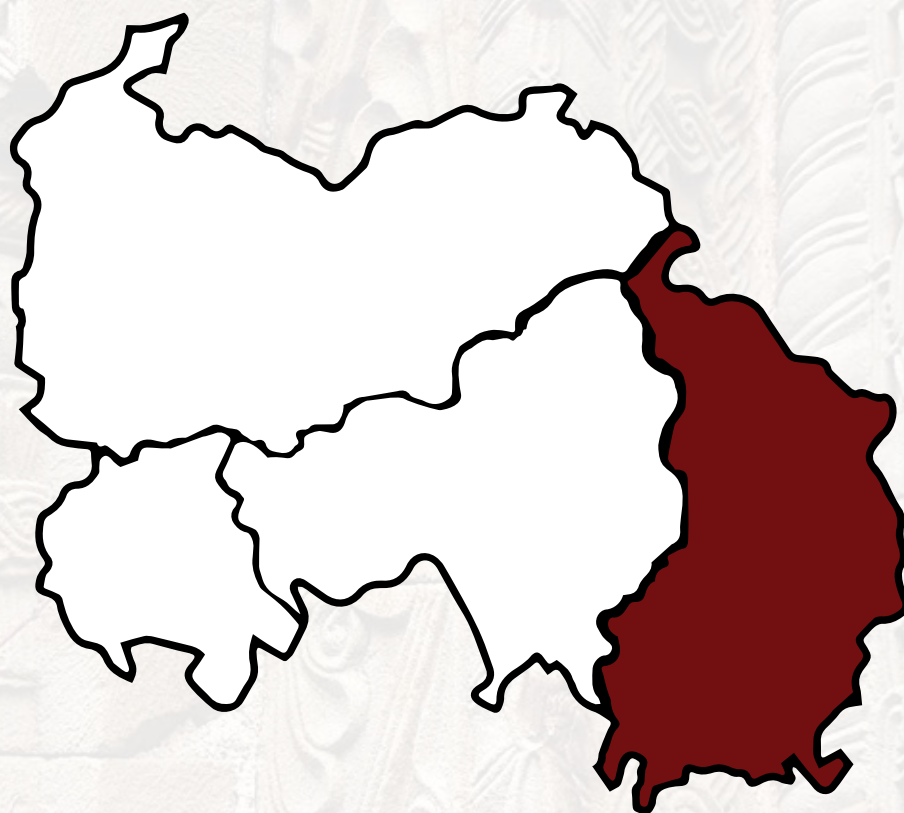

შავთეთრი ფოტოები გადაღებულია 1950-1960-იან წლებში
Black and White photos were taken in the period of 1950-1960

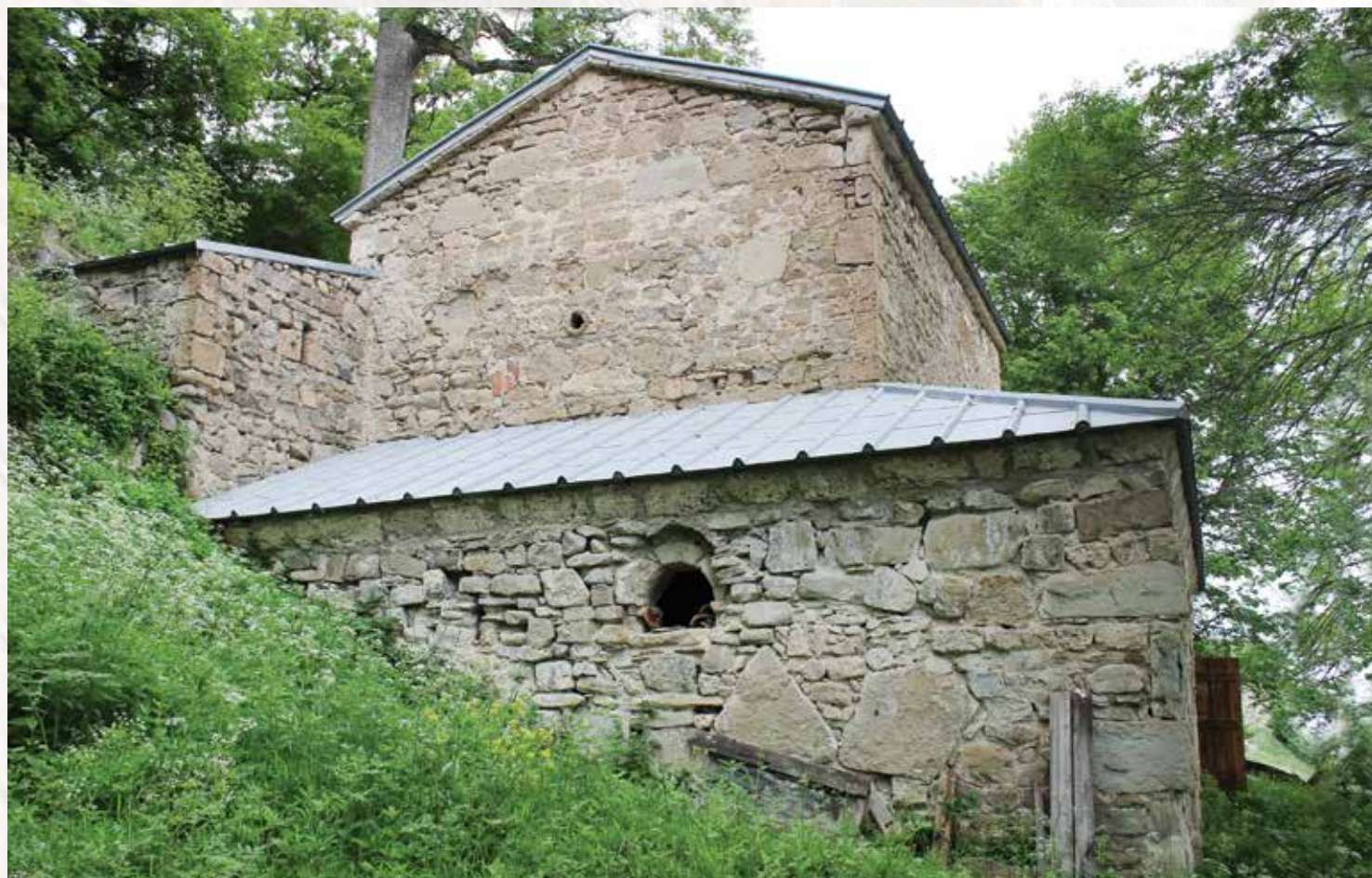

წმ. გიორგის ეკლესია – IX ს., სოფ. არმაზი (ეროვნული მნიშვნელობის ძეგლი)
St. George's Church – IX c., village of Armazi (Monument of National Importance)





წმ. გიორგის ეკლესია – IX ს., სოფ. არმაზი (ეროვნული მნიშვნელობის ძეგლი)
 St. George's Church – IX c., village of Armazi (Monument of National Importance)





წმ. გიორგის ეკლესია – IX ს., სოფ. არმაზი (ეროვნული მნიშვნელობის ძეგლი)
St. George's Church – IX c., village of Armazi (Monument of National Importance)





ღმრთისმშობლის საკათედრო ეკლესია – გვიანი შუა საუკუნეები, დაბა ახალგორი
Cathedral of the Mother of God – Late Middle Ages, Daba Akhalgori



წმ. გიორგის ეკლესია – XVI-XVII სს., სოფ. ბეჟანანთკარი
St. George's Church – XVI-XVII cc., village of Bejanaantkari



წმ. გიორგის სამონასტრო კომპლექსი – გვიანი შუა საუკუნეები, სოფ. დორეთკარი
(ეროვნული მნიშვნელობის ძეგლი)
Monastery Complex of St. George – Late Middle Ages, village of Doretkari
(Monument of National Importance)





„წინკიბის ციხის კომპლექსი“ – გარდამავალი ხანა, სოფ. დორეთკარი
 “Tsinkibi Fortress Complex” – VIII-IX cc., village of Doretkari





ნმ. გიორგის ეკლესია – გარდამავალი ხანა, სოფ. დორეთკარი
St. George's Church – VIII-IX cc., village of Doretkari





წმ. მარინეს ეკლესია – გვიანი შუა საუკუნეები, სოფ. იკოთი
St. Marine's Church – Late Middle Ages, village of Ikoti





წმ. გიორგის მონასტერი – გარდამავალი ხანა, სოფ. იკოთი
St. George's Monastery – VIII-IXcc., village of Ikoti





ნმ. გიორგის ეკლესია – გვიანი შუა საუკუნეები, სოფ. კორინთა (კულტურული მემკვიდრეობის ძეგლი)
St. George's Church – Late Middle Ages, village of Korinta (Cultural Heritage Monument)





სამონასტრო კომპლექსი – შუა საუკუნეები; 1759 წ., სოფ. ლარგვისი (ეროვნული მნიშვნელობის ძეგლი)
Monastery Complex – Middle Ages; 1759, village of Largvisi (Monument of National Importance)



სამონასტრო კომპლექსი – შუა საუკუნეები; 1759 წ., სოფ. ლარგვისი (ეროვნული მნიშვნელობის ძეგლი)
Monastery Complex – Middle Ages; 1759, village of Largvisi (Monument of National Importance)



სამონასტრო კომპლექსი – შუა საუკუნეები; 1759 წ., სოფ. ლარგვისი (ეროვნული მნიშვნელობის ძეგლი)
Monastery Complex – Middle Ages; 1759, village of Largvisi (Monument of National Importance)







სამონასტრო კომპლექსი – შუა საუკუნეები; 1759 წ., სოფ. ლარგვისი (ეროვნული მნიშვნელობის ძეგლი)
 Monastery Complex – Middle Ages; 1759, village of Largvisi (Monument of National Importance)





მთავარანგელოზთა მონასტერი – გარდამავალი ხანა, სოფ. მახიარეთი
(კულტურული მემკვიდრეობის ძეგლი)
Archangel's Monastery – VIII-IX c., village of Makhiareti
(Cultural Heritage Monument)



ეკლესია – გარდამავალი ხანა, სოფ. მახიარეთი
Church – VIII-IX c., village of Makhiareti



კვირაცხოვლის ეკლესია – შუა საუკუნეები, სოფ. მორბედაანი
Kviratskhoveli Church – Middle Ages, village of Morbedaani





სამონასტრო კომპლექსი, ღმრთისმშობლის ეკლესია – ადრე შუა საუკუნეები, სოფ. მოსაბრუნი
(ეროვნული მნიშვნელობის ძეგლი)
The Monastery Complex, Church of the Mother of God – Early Middle Ages, village of Mosabruni
(Monument of National Importance)





ღმრთისმშობლის ეკლესია (მიძინების ხატის ეკლესია) – ადრე შუა საუკუნეები, სოფ. მოსაბრუნი
(კულტურული მემკვიდრეობის ძეგლი)
Church of the Mother of God (Church of the Icon of Dormition) – Early Middle Ages, village of Mosabruni
(Cultural Heritage Monument)





ხოტას მონასტერი, წმ. იოანე ნათლისმცემლის ეკლესია – XIII ს. I ნახევარი, სოფ. მოსაბრუნი
(ეროვნული მნიშვნელობის ძეგლი)
Khopa Monastery Church of St. John the Baptist – the first half of the XIII c., village of Mosabruni
(Monument of National Importance)





ხოფას მონასტერი, წმ. იოანე ნათლისმცემლის ეკლესია – XIII ს. I ნახევარი, სოფ. მოსაბრუნი
(ეროვნული მნიშვნელობის ძეგლი)
Khopa Monastery Church of St. John the Baptist – the first half of the XIII c., village of Mosabruni
(Monument of National Importance)





კვირაცხოვლის ეკლესია – ადრე შუა საუკუნეები, სოფ. ქურთა
Kviratskhoveli Church – Early Middle Ages, village of Kurta





კაბენის მონასტერი, ღმრთისმშობლის ეკლესია – IX-XIII სს., სოფ. ყანჭაეთი
 (ეროვნული მნიშვნელობის ძეგლი) (1991 წლის რუსეთ-საქართველოს ომამდე და მის შემდეგ)
 Kabeni Monastery, Church of the Mother of God – IX-XIII cc., village of Kanchaeti
 (Monument of National Importance) (Before and after the Russia-Georgia war 1991)





კაბენის მონასტერი, ღმრთისმშობლის ეკლესია – IX-XIII სს., სოფ. ყანჩაეთი
(ეროვნული მნიშვნელობის ძეგლი)
Kabeni Monastery, Church of the Mother of God – IX-XIII cc., village of Kanchaeti
(Monument of National Importance)

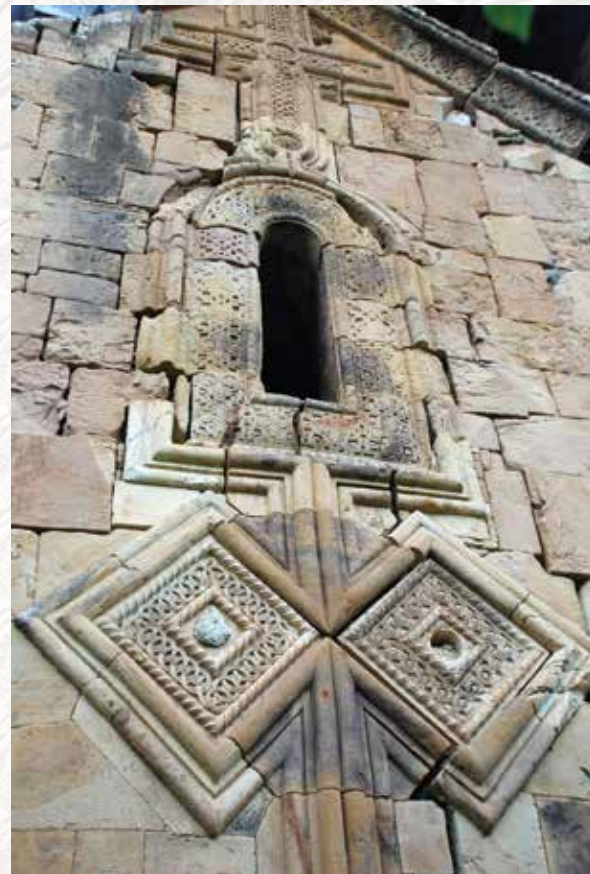

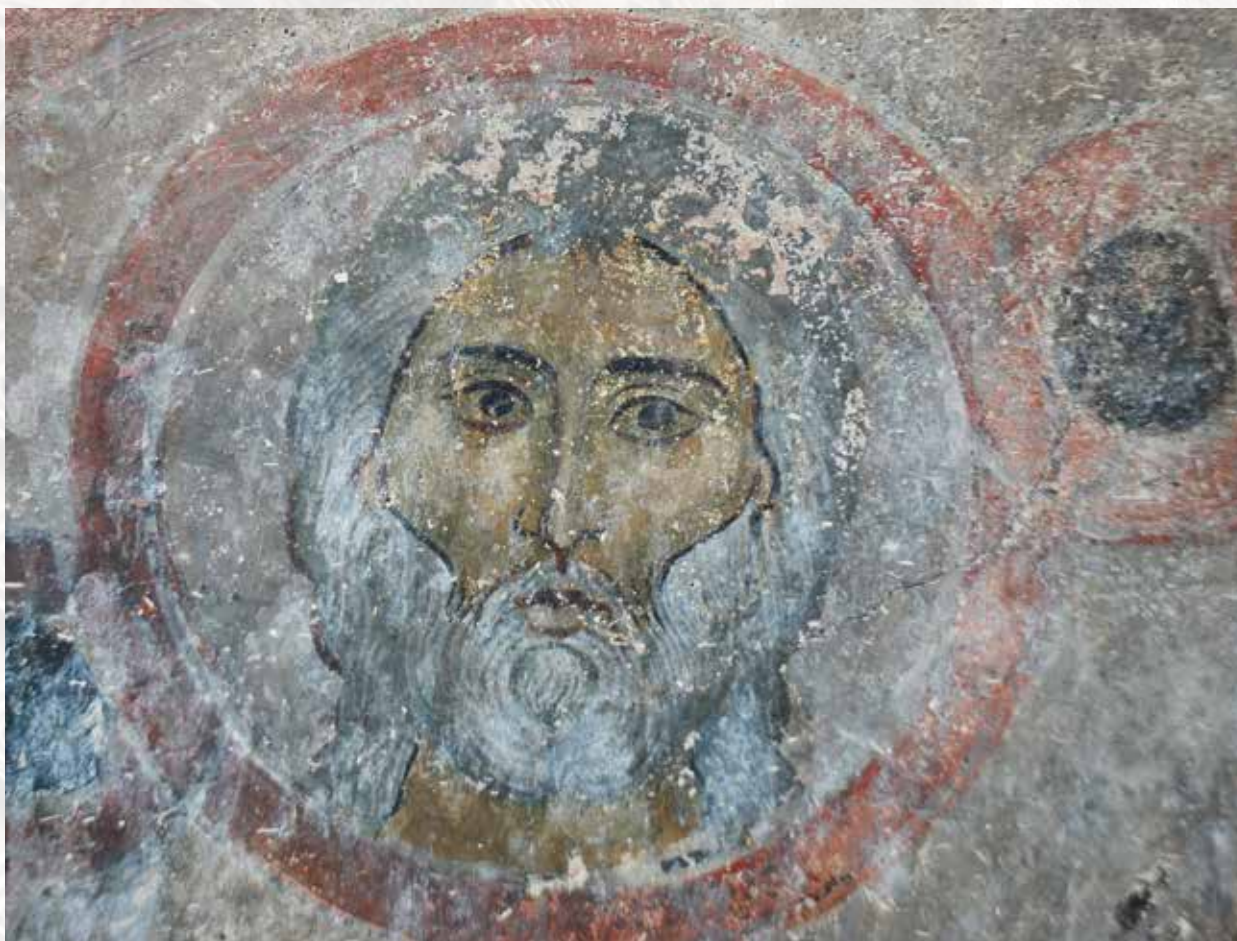

კაბენის მონასტერი, ღმრთისმშობლის ეკლესია – IX-XIII სს., სოფ. ყანჩაეთი
(ეროვნული მნიშვნელობის ძეგლი)
Kabeni Monastery, Church of the Mother of God – IX-XIII cc., village of Kanchaeti
(Monument of National Importance)





მთავარანგელოზის ეკლესია – XIV-XV სს., სოფ. შუა ზახორი
 Archangel's Church –XIV-XV cc., village of Shua Zakhori





ბერცხის სამონასტრო კომპლექსი – ადრე შუა საუკუნეები, სოფ. ჩიგოიანი
(კულტურული მემკვიდრეობის ძეგლი)
Bertsikhe Monastery Complex – Early Middle Ages, village of Chigoiani
(Cultural Heritage Monument)





ყველაწმინდის ეკლესია – VIII-IX სს., სოფ. ჩიტიანი
 (კულტურული მემკვიდრეობის ძეგლი)
 Kvelatsminda Church -VIII-IX cc., village of Chitiani
 (Cultural Heritage Monument)





ღმრთისმშობლის სამონასტრო კომპლექსი – IX-XIII სს., სოფ. ცხავატი (ეროვნული მნიშვნელობის ძეგლი)
 Monastery Complex of the Mother of God– IX-XIII cc., village of Tskhavati (Monument of National Importance)





ღმრთისმშობლის სამონასტრო კომპლექსი – IX-XIII სს., სოფ. ცხავატი (ეროვნული მნიშვნელობის ძეგლი)
Monastery Complex of the Mother of God– IX-XIII cc., village of Tskhavati (Monument of National Importance)





მაცხოვრის ეკლესია („ჩუმაანთ უბანი“) – IX-XIII სს., სოფ. ცხავატი (ეროვნული მნიშვნელობის ძეგლი)
 Church of the Savior ("Chumaant District") – IX-XIII cc., village of Tskhavati (Monument of National Importance)





მაცხოვრის ეკლესია („ჩუმაანთ უბანი“) – IX-XIII სს., სოფ. ცხავატი (ეროვნული მნიშვნელობის ძეგლი)
 Church of the Savior ("Chumaant District") – IX-XIII cc., village of Tskhavati (Monument of National Importance)





წმ. გიორგის ეკლესია – გვიანი შუა საუკუნეები, სოფ. ძეგლეთი
St. George's Church – Late Middle Ages, village of Dzeglevi



წმ. ბარბარეს ეკლესია – გვიანი შუა საუკუნეები, სოფ. ძეგლეთი (კულტურული მემკვიდრეობის ძეგლი)
St. Barbara's Church – Late Middle Ages, village of Dzeglevi (Cultural Heritage Monument)



ღმრთისმშობლის ეკლესია – IX ს., სოფ. წირქოლი (ეროვნული მნიშვნელობის ძეგლი)
 Church of the Mother of God – IX c., village of Tsirkoli (Monument of National Importance)





ღმრთისმშობლის ეკლესია – IX ს., სოფ. წირქოლი (ეროვნული მნიშვნელობის ძეგლი)
Church of the Mother of God – IX c., village of Tsirkoli (Monument of National Importance)





ღმრთისმშობლის ეკლესია – IX ს., სოფ. წირქოლი (ეროვნული მნიშვნელობის ძეგლი)
Church of the Mother of God – IX c., village of Tsirkoli (Monument of National Importance)





წმ. მარინეს ეკლესია – XIX ს., სოფ. წირქოლი
St. Marine's Church – XIX c., village of Tsirkoli



წმ. გიორგის სამონასტრო კომპლექსი – შუა საუკუნეები, სოფ. წირქოლი
(კულტურული მემკვიდრეობის ძეგლი)
St. George's Monastery Complex – Middle Ages, village of Tsirkoli
(Cultural Heritage Monument)



ნმ. გიორგის ეკლესია (თეთრი გიორგი) – გვიანი შუა საუკუნეები, სოფ. წირქოლი
(კულტურული მემკვიდრეობის ძეგლი)
St. George's Church ("Tetri (White) Giorgi") – Late Middle Ages, village of Tsirkoli
(Cultural Heritage Monument)

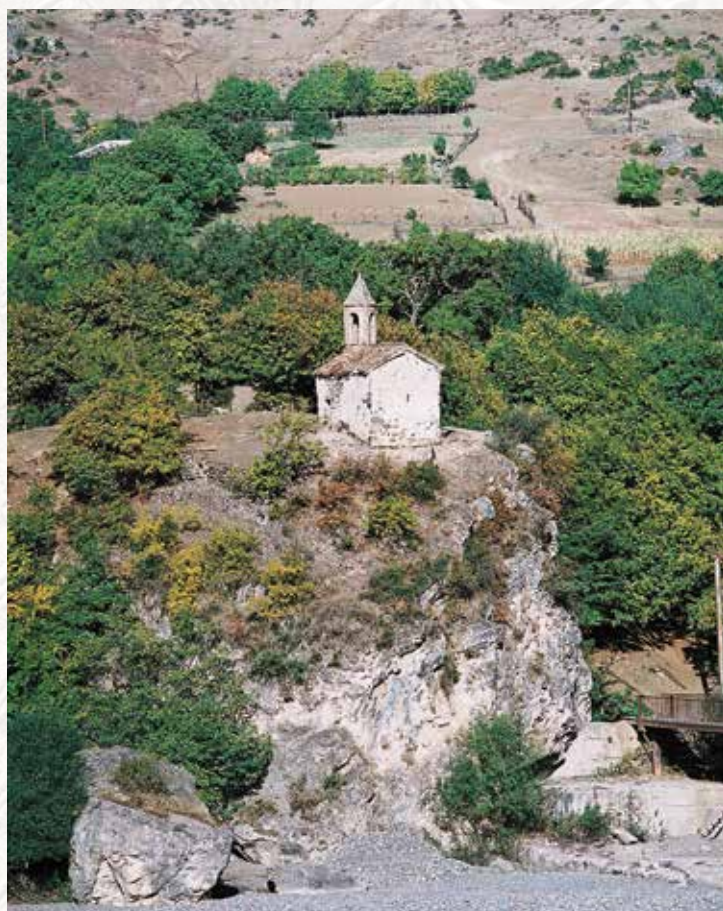



ეკლესიის ნანგრევები – შუა საუკუნეები, სოფ. წირქოლი
Church ruins – Middle Ages, village of Tsirkoli



მაცხოვრის ეკლესია – გვიანი შუა საუკუნეები, სოფ. წიფთაური
Church of the Saviour – Late Middle Ages, village of Tsiptauri



ეკლესია – შუა საუკუნეები, სოფ. წიფთაური
Church – Middle Ages, village of Tsiptauri



ღმრთისმშობლის ეკლესია – შუა საუკუნეები, სოფ. ჭაჭამური
Church of the Mother of God – Middle Ages, village of Chachamuri



მაცხოვრის ეკლესიის ნანგრევები – შუა საუკუნეები, სოფ. ჭაჭამური
Ruins of the Church of the Savior – Middle Ages, village of Chachamuri



წმ. გიორგის ეკლესია – განვითარებული შუა საუკუნეები, სოფ. ჭორჭოხი
St. George's Church – High Middle Ages, village of Chorchokhi



კვირაცხოვლის ეკლესია – შუა საუკუნეები, სოფ. ჭორჭოხი
Kviratskhoveli Church – Middle Ages, village of Chorchokhi





ქაშუეთის ეკლესია – შუა საუკუნეები, სოფ. ჭორჭოხი
“Kashueti” Church – Middle Ages, village of Chorchokhi



სამონასტრო კომპლექსის ნანგრევები („არბო“) – შუა საუკუნეები, სოფ. ჭორჭოხი
Ruins of the Monastery Complex (“Arbo”) – Middle Ages, village of Chorchokhi



ეკლესია – გარდამავალი ხანა, სოფ. ჭორჭოხი
Church – VIII-IX cc., village of Chorchokhi





ეკლესია – გარდამავალი ხანა, სოფ. ახშადი
Church – VIII-IX cc., village of Akhshadi





ეკლესია – VIII-IX სს., სოფ. ბაშართი
Church – VIII-IX cc., village of Basharti



ახალგორის მუნიციპალიტეტი AKHALGORI MUNICIPALITY

(აღნიშნულ ეკლესიებზე ფოტომასალა არ მოიპოვება)
(Photos of these Churches are not available)

1. წმ. გიორგის ეკლესიის ნანგრევი – შუა საუკუნეები, სოფ. აბრამიანი
Ruins of St. George's Church – Middle Ages, village of Abramiani
2. წმ. გიორგის ეკლესიის ნანგრევი – შუა საუკუნეები, სოფ. აბრამიანი
Ruins of St. George's Church – Middle Ages, village of Abramiani
3. ეკლესია – შუა საუკუნეები, სოფ. აბრევი
Church – Middle Ages, village of Abrevi
4. წმ. თეოდორეს ეკლესია – შუა საუკუნეები, სოფ. აბრევი
St. Theodore's Church – Middle Ages, village of Abrevi
5. ეკლესიის ნანგრევი – გვიანი შუა საუკუნეები, სოფ. აბრევი
Church ruins – Late Middle Ages, village of Abrevi
6. ეკლესიის ნანგრევი – შუა საუკუნეები, სოფ. არმაზი
Church ruins – Middle Ages, village of Armazi
7. ეკლესია კოშკით – გვიანი შუა საუკუნეები, სოფ. არმაზი
Church with tower – Late Middle Ages, village of Armazi
8. კვირაცხოვლის ეკლესიის ნანგრევი – შუა საუკუნეები, დაბა ახალგორი
Ruins of Kviratskhoveli Church – Middle Ages, Daba Akhalgori
9. მთავარანგელოზთა ეკლესია – გვიანი შუა საუკუნეები, დაბა ახალგორი
Church of the Archangels – Late Middle Ages, Daba Akhalgori
10. წმ. მარინეს ეკლესია – ადრე შუა საუკუნეები, დაბა ახალგორი
St. Marine's Church – Early Middle Ages, Daba Akhalgori
11. გორიჯვარის ეკლესია – გვიანი შუა საუკუნეები, დაბა ახალგორი
Gorijvari Church – Late Middle Ages, Daba Akhalgori
12. ეკლესია – გვიანი შუა საუკუნეები, დაბა ახალგორი
Church – Late Middle Ages, Daba Akhalgori
13. წმ. გიორგის ეკლესია – გვიანი შუა საუკუნეები, დაბა ახალგორი
St. George's Church – Late Middle Ages, Daba Akhalgori
14. წმ. გიორგის ეკლესია – გვიანი შუა საუკუნეები, დაბა ახალგორი
St. George's Church – Late Middle Ages, Daba Akhalgori
15. კვირაცხოვლის ეკლესია – შუა საუკუნეები, დაბა ახალგორი
Kviratskhoveli Church – Middle Ages, Daba Akhalgori
16. ეკლესიის ნანგრევი – გვიანი შუა საუკუნეები, სოფ. ახალდაბა
Church ruins – Late Middle Ages, village of Akhaldaba
17. ეკლესიის ნანგრევი – გვიანი შუა საუკუნეები, სოფ. ახალდაბა
Church ruins – Late Middle Ages, village of Akhaldaba

18. ღმრთისმშობლის ეკლესია – გვიანი შუა საუკუნეები, სოფ. ახმაჯი
Church of the Mother of God – Late Middle Ages, village of Akhmaji
19. ღმრთისმშობლის ეკლესია – გარდამავალი ხანა, სოფ. ახმაჯი
Church of the Mother of God – VIII-IX cc., village of Akhmaji
20. ეკლესია („ნიკოს საყდარი“) – შუა საუკუნეები, სოფ. ახმაჯი
Church – (“Niko’s Saydari”) – Middle Ages, village of Akhmaji
21. წმ. გიორგის ეკლესია – გვიანი შუა საუკუნეები, სოფ. ბალაანი
St. George’s Church – Late Middle Ages, village of Balaani
22. ეკლესია – გვიანი შუა საუკუნეები, სოფ. ბალაანი
Church – Late Middle Ages, village of Balaani
23. ციხის კომპლექსი – შუა საუკუნეები, სოფ. ბალაანი
Fortress Complex – Middle Ages, village of Balaani
24. ღმრთისმშობლის ეკლესია – გვიანი შუა საუკუნეები, სოფ. ბოსელთა
Church of the Mother of God – Late Middle Ages, village of Boselta
25. წმ. გიორგის ეკლესია – გვიანი შუა საუკუნეები, სოფ. ბოსელთა
St. George’s Church – Late Middle Ages, village of Boselta
26. წმ. გიორგის ეკლესია – გვიანი შუა საუკუნეები, სოფ. ბოსელთა
St. George’s Church – Late Middle Ages, village of Boselta
27. მთავარანგელოზთა ეკლესიის ნანგრევი – შუა საუკუნეები, სოფ. ბოსელთა
Ruins of the Church of the Archangels – Middle Ages, village of Boselta
28. ეკლესიის ნანგრევი – გვიანი შუა საუკუნეები, სოფ. გავაზი
Church ruins – Late Middle Ages, village of Gavazi
29. ღმრთისმშობლის ეკლესია – შუა საუკუნეები, სოფ. გავაზი
Church of the Mother of God – Middle Ages, village of Gavazi
30. კვირაცხოვლის ეკლესია – შუა საუკუნეები, სოფ. გავაზი
Kviratskhoveli Church – Middle Ages, village of Gavazi
31. ეკლესიის ნანგრევი – გვიანი შუა საუკუნეები, სოფ. გავაზი
Church ruins – Late Middle Ages, village of Gavazi
32. წმ. გიორგის ეკლესია – გვიანი შუა საუკუნეები, სოფ. გარუბანი
St. George’s Church – Late Middle Ages, village of Garubani
33. ღმრთისმშობლის ეკლესია – გარდამავალი ხანა, სოფ. გარუბანი (კულტურული მემკვიდრეობის ძეგლი)
Church of the Mother of God – VIII-IX cc., village of Garubani (Cultural Heritage Monument)
34. წმ. გიორგის ეკლესია – გვიანი შუა საუკუნეები, სოფ. გარუბანი
St. George’s Church – Late Middle Ages, village of Garubani
35. წმ. სამების ეკლესია – IX-X სს., სოფ. გდუ (კულტურული მემკვიდრეობის ძეგლი)
Holy Trinity Church – IX-X cc., village of Gdu (Cultural Heritage Monument)
36. წმ. გიორგის ეკლესია – გვიანი შუა საუკუნეები, სოფ. გდუ
St. George’s Church – Late Middle Ages, village of Gdu
37. ღმრთისმშობლის ეკლესია – ადრე შუა საუკუნეები, სოფ. გდულეთი
Church of the Mother of God – Early Middle Ages, village of Gduleti

38. წმ. გიორგის მონასტერი – გარდამავალი ხანა, სოფ. გეზევრეთი
St. George's Monastery – VIII-IX cc., village of Gezevreti
39. ეკლესიის ნანგრევი – შუა საუკუნეები, სოფ. გეზევრეთი
Church ruins – Middle Ages, village of Gezevreti
40. ღმრთისმშობლის მონასტერი (კლდეში ნაკვეთი) – შუა საუკუნეები, სოფ. გუდიტა
Monastery of the Mother of God (rock-hewn) – Middle Ages, village of Gudita
41. ეკლესია – გვიანი შუა საუკუნეები, სოფ. დაბაკნეთი
Church – Late Middle Ages, village of Dabakneti
42. ეკლესია – გარდამავალი ხანა, სოფ. დაბაკნეთი
Church – VIII-IX-cc., village of Dabakneti
43. ყველანაშინდის ეკლესია – შუა საუკუნეები, სოფ. დაბაკნეთი
Kvelatsminda Church – Middle Ages, village of Dabakneti
44. წმ. გიორგის ეკლესია – გვიანი შუა საუკუნეები, სოფ. დაბაკნეთი
St. George's Church – Late Middle Ages, village of Dabakneti
45. ამაღლების სამონასტრო კომპლექსის ნანგრევები – შუა საუკუნეები, სოფ. დაბაკნეთი
Ruins of the Amaghleba Monastery Complex – Middle Ages, village of Dabakneti
46. ღმრთისმშობლის ნაეკლესიარი (წმ. მარიამის ნაეკლესიარი) – შუა საუკუნეები, სოფ. დაბაკნეთი
Ruins of the Church of the Mother of God (Church ruins of St. Mary) – Middle Ages, village of Dabakneti
47. წმ. სამების ეკლესია – გარდამავალი ხანა, სოფ. დადიანეთი (კულტურული მემკვიდრეობის ძეგლი)
Holy Trinity Church – VIII-IX cc., village of Dadianeti (Cultural Heritage Monument)
48. ეკლესია – შუა საუკუნეები, სოფ. დადიანეთი
Church – Middle Ages, village of Dadianeti
49. ღმრთისმშობლის ეკლესია – გვიანი შუა საუკუნეები, სოფ. დადიანეთი
Church of the Mother of God – Late Middle Ages, village of Dadianeti
50. ღმრთისმშობლის ეკლესიის ნანგრევი – შუა საუკუნეები, სოფ. დადიანეთი
Ruins of the Church of the Mother of God – Middle Ages, village of Dadianeti
51. კოშკისა და ეკლესიის ნანგრევი – გვიანი შუა საუკუნეები, სოფ. დადიანეთი
Ruins of the Church and Tower – Late Middle Ages, village of Dadianeti
52. კვირაცხოვლის ეკლესია – გვიანი შუა საუკუნეები, სოფ. დადიანეთი
Kviratskhoveli Church – Late Middle Ages, village of Dadianeti
53. ღმრთისმშობლის ეკლესია – გვიანი შუა საუკუნეები, სოფ. დადიანეთი
Church of the Mother of God – Late Middle Ages, village of Dadianeti
54. კვირაცხოვლის ეკლესია – გვიანი შუა საუკუნეები, სოფ. დელკანი
Kviratskhoveli Church – Late Middle Ages, village of Delkani
55. წმ. გიორგის ეკლესია – გვიანი შუა საუკუნეები, სოფ. დორეთკარი
St. George's Church – Late Middle Ages, village of Doretkari
56. წმ. გიორგის ეკლესია – გარდამავალი ხანა, სოფ. დორეთკარი
St. George's Church – VIII-IX cc., village of Doretkari
57. წმ. გიორგის ნაეკლესიარი – შუა საუკუნეები, სოფ. დორეთკარი
Ruins of St. George's Church – Middle Ages, village of Doretkari

58. წმ. გიორგის ნაეკლესიარი – შუა საუკუნეები, სოფ. დორეთკარი
Ruins of St. George's Church – Middle Ages, village of Doretkari
59. წმ. გიორგის ეკლესია – გარდამავალი ხანა, სოფ. დორეთკარი
St. George's Church – VIII-IX cc., village of Doretkari
60. ღმრთისმშობლის ეკლესიის ნანგრევი – გვიანი შუა საუკუნეები, სოფ. ერედა
Ruins of the Church of the Mother of God – Late Middle Ages, village of Ereda
61. წმ. მარინეს ეკლესიის ნანგრევი – შუა საუკუნეები, სოფ. ზემო ბოლი
Ruins of St. Marine's Church – Middle Ages, village of Zemo Boli
62. კვირაცხოვლის ეკლესიის ნანგრევი – შუა საუკუნეები, სოფ. ზემო ბოლი
Ruins of Kviratskhoveli Church – Middle Ages, village of Zemo Boli
63. ეკლესიის ნანგრევი – შუა საუკუნეები, სოფ. ზემო ზახორი
Church ruins – Middle Ages, village of Zemo Zakhori
64. წმ. გიორგის ეკლესია – გარდამავალი ხანა, სოფ. ზემო ზახორი
St. George's Church – VIII-IX cc., village of Zemo Zakhori
65. ეკლესიის ნანგრევი – გვიანი შუა საუკუნეები, სოფ. ზემო ზახორი
Church ruins – Late Middle Ages, village of Zemo Zakhori
66. წმ. გიორგის ეკლესია – გვიანი შუა საუკუნეები, სოფ. ზემო ზახორი (კულტურული მემკვიდრეობის ძეგლი)
St. George's Church – Late Middle Ages, village of Zemo Zakhori (Cultural Heritage Monument)
67. ეკლესია (ბზეზვა) – გარდამავალი ხანა, სოფ. ზემო წირი
Church (Bzezva) – VIII-IX cc., village of Zemo Tsiri
68. ეკლესიის ნანგრევი („ვაკის ხატი“) – გვიანი შუა საუკუნეები, სოფ. ზემო წუბენი
Church ruins („Vakis Khati“) – Late Middle Ages, village of Zemo Tsubeni
69. ეკლესია („მთის ხატი“) – გვიანი შუა საუკუნეები, სოფ. ზემო წუბენი
Church („Mtis Khati“) – Late Middle Ages, village of Zemo Tsubeni
70. კვირაცხოვლის ეკლესიის ნანგრევი – გვიანი შუა საუკუნეები, სოფ. ზოდეხი
Ruins of Kviratskhoveli Church – Late Middle Ages, village of Zodekhi
71. ეკლესიის ნანგრევი – გვიანი შუა საუკუნეები, სოფ. ზოდეხი
Church ruins – Late Middle Ages, village of Zodekhi
72. ეკლესიის ნანგრევი – შუა საუკუნეები, სოფ. ზოდეხი
Church ruins – Middle Ages, village of Zodekhi
73. წმ. გიორგის ეკლესია – გარდამავალი ხანა, სოფ. ზოდეხი (კულტურული მემკვიდრეობის ძეგლი)
St. George's Church – VIII-IX cc., village of Zodekhi (Cultural Heritage Monument)
74. წმ. გიორგის ეკლესია – გარდამავალი ხანა, სოფ. ზემო გრუ (კულტურული მემკვიდრეობის ძეგლი)
St. George's Church – VIII-IX cc., village of Zemo Gru (Cultural Heritage Monument)
75. ეკლესია („ერთაბრძანებულება“) – გვიანი შუა საუკუნეები, სოფ. თინიკაანი
Church („Ertabrdzanebuleba“) – Late Middle Ages, village of Tinikaani
76. წმ. სამების ეკლესია – გარდამავალი ხანა, სოფ. თინიკაანი
Holy Trinity Church – VIII-IX cc., village of Tinikaani
77. კვირაცხოვლის ეკლესიის ნანგრევი – შუა საუკუნეები, სოფ. თინიკაანი
Ruins of Kviratskhoveli Church – Middle Ages, village of Tinikaani

78. ეკლესიის ნანგრევი – შუა საუკუნეები, სოფ. თოგოიანი
Church ruins – Middle Ages, village of Togoiani
79. ეკლესია – შუა საუკუნეები, სოფ. თოგოიანი
Church – Middle Ages, village of Togoiani
80. ეკლესიის ნანგრევი – შუა საუკუნეები, სოფ. თოგოიანი
Church ruins – Middle Ages, village of Togoiani
81. ეკლესიის ნანგრევი – შუა საუკუნეები, სოფ. თოგოიანი
Church ruins – Middle Ages, village of Togoiani
82. წმ. მარინეს ეკლესიის ნანგრევი – შუა საუკუნეები, სოფ. თოხთა
Ruins of St. Marine's Church – Middle Ages, village of Tokhta
83. ღმრთისმშობლის ეკლესიის ნანგრევი – შუა საუკუნეები, სოფ. თოხთა
Ruins of the Church of the Mother of God – Middle Ages, village of Tokhta
84. კვირაცხოვლის ეკლესიის ნანგრევი – შუა საუკუნეები, სოფ. თოხთა
Ruins of Kviratskhoveli Church – Middle Ages, village of Tokhta
85. წმ. მარინეს ეკლესია – გვიანი შუა საუკუნეები, სოფ. თოხთა
St. Marine's Church – Late Middle Ages, village of Tokhta
86. წმ. გიორგის ეკლესია – გვიანი შუა საუკუნეები, სოფ. თოხთა
St. George's Church – Late Middle Ages, village of Tokhta
87. წმ. გიორგის ეკლესიის ნანგრევი – გვიანი შუა საუკუნეები, სოფ. თოხთა
Ruins of St. George's Church – Late Middle Ages, village of Tokhta
88. ეკლესიის ნანგრევი – გვიანი შუა საუკუნეები, სოფ. თოხთა
Church ruins – Late Middle Ages, village of Tokhta
89. წმ. გიორგის ეკლესია – გვიანი შუა საუკუნეები, სოფ. თოხთა
St. George's Church – Late Middle Ages, village of Tokhta
90. წმ. ბარბარეს ეკლესია – გვიანი შუა საუკუნეები, სოფ. იკოთი
St. Barbara's Church – Late Middle Ages, village of Ikoti
91. ღმრთისმშობლის ეკლესიის ნანგრევი – შუა საუკუნეები, სოფ. კიტრიული
Ruins of the Church of the Mother of God – Middle Ages, village of Kitriuli
92. ყველაწმინდის ეკლესიის ნანგრევი – შუა საუკუნეები, სოფ. კიტრიული
Ruins of Kvelatsminda Church – Middle Ages, village of Kitriuli
93. ეკლესიის ნანგრევი („ყრუ-საყდარი“) – შუა საუკუნეები, სოფ. კიტრიული
Church ruins („Kru-Sakdari“) – Middle Ages, village of Kitriuli
94. ამაღლების ეკლესიის ნანგრევი – შუა საუკუნეები, სოფ. კიტრიული
Ruins of Amaghleba (Ascension) Church – Middle Ages, village of Kitriuli
95. ყველაწმინდის ეკლესიის ნანგრევი – შუა საუკუნეები, სოფ. კიტრიული
Ruins of Kvelatsminda Church – Middle Ages, village of Kitriuli
96. ნაეკლესიარი ბერიჭვარი – X ს., სოფ. კიტრიული (კულტურული მემკვიდრეობის ძეგლი)
Ruins of Berijvari – X c., village of Kitriuli (Cultural Heritage Monument)
97. კვირაცხოვლის ეკლესია – გარდამავალი ხანა, სოფ. კორინთა
Kviratskhoveli Church – VIII-IX cc., village of Korinta

98. წმ. გიორგის სამონასტრო კომპლექსი – შუა საუკუნეები, სოფ. კუცხოვეთი
St. George's Monastery Complex – Middle Ages, village of Kutskhoveti
99. წმ. გიორგის ეკლესია – შუა საუკუნეები, სოფ. კუცხოვეთი
St. George's Church – Middle Ages, village of Kutskhoveti
100. წმ. გიორგის ეკლესია – შუა საუკუნეები, სოფ. კუცხოვეთი
St. George's Church – Middle Ages, village of Kutskhoveti
101. წმ. გიორგის ეკლესია – გვიანი შუა საუკუნეები, სოფ. ლარგვისი
St. George's Church – Late Middle Ages, village of Largvisi
102. ამაღლების ეკლესია – გარდამავალი ხანა, სოფ. ლარგვისი
Amaghleba (Ascension) Church – VIII-IX cc., village of Largvisi
103. ეკლესიის ნანგრევი – შუა საუკუნეები, სოფ. ლარგვისი
Church ruins – Middle Ages, village of Largvisi
104. წმ. გიორგის ეკლესია – გვიანი შუა საუკუნეები, სოფ. ლარგვისი
St. George's Church – Late Middle Ages, village of Largvisi
105. ქვენიფნევის ერისთავთა რეზიდენცია – გარდამავალი ხანა, სოფ. ლარგვისი
Residence of Kvenifnevi Eristavi – VIII-IX cc., village of Largvisi
106. წმ. გიორგის ეკლესია – გვიანი შუა საუკუნეები, სოფ. მარტიანი
St. George's Church – Late Middle Ages, village of Martiani
107. ეკლესიის ნანგრევი – გვიანი შუა საუკუნეები, სოფ. მარტიანი
Church ruins – Late Middle Ages, village of Martiani
108. კვირაცხოვლის ეკლესია – გვიანი შუა საუკუნეები, სოფ. მარტიანი
Kviratskhoveli Church – Late Middle Ages, village of Martiani
109. ჭვარპათიოსანის სამონასტრო კომპლექსი – განვითარებული შუა საუკუნეები, სოფ. მარტიანი
Monastery Complex of Jvaripatiosani – High Middle Ages, village of Martiani
110. წმ. გიორგის ეკლესია – გვიანი შუა საუკუნეები, სოფ. მარტიანი (კულტურული მემკვიდრეობის ძეგლი)
St. George's Church – Late Middle Ages, village of Martiani (Cultural Heritage Monument)
111. ღმრთისმშობლის ეკლესია – გვიანი შუა საუკუნეები, სოფ. მახიარეთი
Church of the Mother of God – Late Middle Ages, village of Makhiareti
112. კვირაცხოვლის ეკლესია – გვიანი შუა საუკუნეები, სოფ. მახიარეთი
Kviratskhoveli Church – Late Middle Ages, village of Makhiareti
113. ეკლესიის ნანგრევი – გვიანი შუა საუკუნეები, სოფ. მახიარეთი
Church ruins – Late Middle Ages, village of Makhiareti
- 114.წმ. იოანე ნათლისმცემლის ეკლესია – გვიანი შუა საუკუნეები, სოფ. მონასტერი
Church of St. John the Baptist – Late Middle Ages, village of Monasteri
115. ეკლესიის ნანგრევი – შუა საუკუნეები, სოფ. მონასტერი
Church ruins – Middle Ages, village of Monasteri
116. ღმრთისმშობლის სამონასტრო კომპლექსი – განვითარებული შუა საუკუნეები, სოფ. მონასტერი
The Monastery Complex of the Mother of God – High Middle Ages, village of Monasteri
117. ეკლესია – XX საუკუნის დასაწყისი, სოფ. მონასტერი
Church – beginning of the XX c., village of Monasteri

118. წმ. გიორგის ეკლესია – ადრე შუა საუკუნეები, სოფ. მორბედაანი
St. George's Church – Early Middle Ages, village of Morbedaani
119. წმ. გიორგის ეკლესია – გვიანი შუა საუკუნეები, სოფ. მსხლები
St. George's Church – Late Middle Ages, village of Mskhlebi
120. კვირაცხოვლის ეკლესიის ნანგრევი – შუა საუკუნეები, სოფ. მსხლები
Ruins of Kviratskhoveli Church – Middle Ages, village of Mskhlebi
121. წმ. გიორგის ეკლესიის ნანგრევი – შუა საუკუნეები, სოფ. მუჭუხი
Ruins of St. George's Church – Middle Ages, village of Mukhuji
122. კვირაცხოვლის ეკლესია – შუა საუკუნეები, სოფ. მშველიეთი (კულტურული მემკვიდრეობის ძეგლი)
Kviratskhoveli Church – Middle Ages, village of Mshvelieti (Cultural Heritage Monument)
123. ღმრთისმშობლის ეკლესია – გვიანი შუა საუკუნეები, სოფ. მშველიეთი
Church of the Mother of God – Late Middle Ages, village of Mshvelieti
124. ეკლესია – გარდამავალი შუა საუკუნეები, სოფ. მშველიეთი
Church – VIII-IX cc., village of Mshvelieti
125. წმ. გიორგის ეკლესია – განვითარებული შუა საუკუნეები, სოფ. მშველიეთი
St. George's Church – High Middle Ages, village of Mshvelieti
126. წითელი ხატის ეკლესიის ნანგრევი – გვიანი შუა საუკუნეები, სოფ. ნაგომევი
Ruins of the Red Icon Church – Late Middle Ages, village of Nagomevi
127. ეკლესია (თისჯვარი) – შუა საუკუნეები, სოფ. ნაგომევი (კულტურული მემკვიდრეობის ძეგლი)
Church ("Tisjvari") – Middle Ages, village of Nagomevi (Cultural Heritage Monument)
128. ეკლესიის ნანგრევი – გვიანი შუა საუკუნეები, სოფ. ნაგომევი
Church ruins – Late Middle Ages, village of Nagomevi
129. ღმრთისმშობლის ეკლესია – გვიანი შუა საუკუნეები, სოფ. ნახიდი
Church of the Mother of God – Late Middle Ages, village of Nakhidi
130. წმ. იოანე ნათლისმცემლის ეკლესია – გარდამავალი ხანა, სოფ. ნახიდი (კულტურული მემკვიდრეობის ძეგლი)
Church of St. John the Baptist – VIII-IX cc., village of Nakhidi (Cultural Heritage Monument)
131. კვირაცხოვლის ეკლესია – გვიანი შუა საუკუნეები, სოფ. ნახიდი
Kviratskhoveli Church – Late Middle Ages, village of Nakhidi
132. წმ. გიორგის სამონასტრო კომპლექსი – გარდამავალი ხანა, სოფ. ნახიდი
St. George's Monastery Complex – VIII-IX cc., village of Nakhidi
133. ღმრთისმშობლის ეკლესია – XX ს., სოფ. საბარკლეთი
Church of the Mother of God – XX c., village of Sabarkleti
134. წმ. გიორგის ეკლესია – გვიანი შუა საუკუნეები, სოფ. საბარკლეთი
St. George's Church – Late Middle Ages, village of Sabarkleti
135. ეკლესიის ნანგრევი – შუა საუკუნეები, სოფ. საბარკლეთი
Church ruins – Middle Ages, village of Sabarkleti
136. კვირაცხოვლის ეკლესია – გვიანი შუა საუკუნეები, სოფ. საძეგური
Kviratskhoveli Church – Late Middle Ages, village of Sadzeguri
137. ეკლესია – გვიანი შუა საუკუნეები, სოფ. საძეგური
Church – Late Middle Ages, village of Sadzeguri

138. ე.წ. კობათის ეკლესია – გარდამავალი ხანა, სოფ. საძეგური
The so-called Kobati Church – VIII-IX cc., village of Sadzeguri
139. ეკლესიის ნანგრევი – შუა საუკუნეები, სოფ. საძეგური
Church ruins – Middle Ages, village of Sadzeguri
140. ეკლესია – გვიანი შუა საუკუნეები, სოფ. საძეგური
Church – Late Middle Ages, village of Sadzeguri
141. კვირაცხოვლის სამონასტრო კომპლექსი – VIII-IX სს., სოფ. უკანამხარი
Kviratskhoveli Monastery Complex – VIII-IX cc., village of Ukanamkhari
142. სამონასტრო კომპლექსი – გვიანი შუა საუკუნეები, სოფ. უკანამხარი
Monastery Complex – Late Middle Ages, village of Ukanamkhari
143. ამაღლების ეკლესია – გვიანი შუა საუკუნეები, სოფ. უკანამხარი
Amaghleba (Ascension) Church – Late Middle Ages, village of Ukanamkhari
144. ეკლესიის ნანგრევი – გვიანი შუა საუკუნეები, სოფ. უკანამხარი
Church ruins – Late Middle Ages, village of Ukanamkhari
145. ეკლესიის ნანგრევი – გვიანი შუა საუკუნეები, სოფ. უკანამხარი
Church ruins – Late Middle Ages, village of Ukanamkhari
146. ყველაწმინდის ეკლესიის ნანგრევი – შუა საუკუნეები, სოფ. უკანამხარი
Ruins of Kvelatsminda Church – Middle Ages, village of Ukanamkhari
147. სამების ეკლესიის ნანგრევი – შუა საუკუნეები, სოფ. უკანამხარი
Ruins of the Trinity Church – Middle Ages, village of Ukanamkhari
148. ეკლესია – გარდამავალი ხანა, ნასოფლარი უკანუბანი
Church – VIII-IX cc., Nasoflari Ukanubani
149. წმ. გიორგის ეკლესია – გარდამავალი ხანა, ნასოფლარი უკანუბანი
St. George's Church – VIII-IX cc., Nasoflari Ukanubani
150. ეკლესიის ნანგრევი – შუა საუკუნეები, ნასოფლარი უკანუბანი
Church ruins – Middle Ages, Nasoflari Ukanubani
151. ეკლესიის ნანგრევი – შუა საუკუნეები, ნასოფლარი უკანუბანი
Church ruins – Middle Ages, Nasoflari Ukanubani
152. მთავარანგელოზის ეკლესია – გარდამავალი ხანა, ნასოფლარი უკანუბანი
Church of the Archangel – VIII-IX cc., Nasoflari Ukanubani
153. ციხის კომპლექსი – ადრე შუა საუკუნეები, ნასოფლარი უკანუბანი (კულტურული მემკვიდრეობის ძეგლი)
Fortress complex – Early Middle Ages, Nasoplari Ukanubani (Cultural Heritage Monument)
154. ღმრთისმშობლის ეკლესია – გარდამავალი ხანა, სოფ. ქვემო ალევი
Church of the Mother of God – VIII-IX cc., village of Kvemo Alevi
155. მთავარანგელოზთა სამონასტრო კომპლექსი – შუა საუკუნეები, სოფ. ქვემო ალევი
Archangels Monastery Complex – Middle Ages, village of Kvemo Alevi
156. მთავარანგელოზთა ეკლესია – გვიანი შუა საუკუნეები, სოფ. ქვემო ალევი
Church of the Archangels – Late Middle Ages, village of Kvemo Alevi
157. წმ. მარინეს ეკლესიის ნანგრევი – გვიანი შუა საუკუნეები, სოფ. ქვემო ალევი
Ruins of St. Marine's Church – Late Middle Ages, village of Kvemo Alevi

158. წმ. გიორგის ეკლესიის ნანგრევები – შუა საუკუნეები, სოფ. ქვემო გრუ
Ruins of St. George's Church – Middle Ages, village of Kvemo Gru
159. ეკლესიის ნანგრევები („თვაბაცილა“) – შუა საუკუნეები, სოფ. წუბენი
Church ruins („Tvabatsila“) – Middle Ages, village of Tsubeni
160. წმ. გიორგის ეკლესია – X-XI სს., სოფ. ქვემო წუბენი
St. George's Church – X-XI cc., village of Kvemo Tsubeni
161. წმ. გიორგის ეკლესია – გვიანი შუა საუკუნეები, სოფ. ქედიგორა
St. George's Church – Late Middle Ages, village of Kedigora
162. კვირაცხოვლის ეკლესია – გვიანი შუა საუკუნეები, სოფ. ქედიგორა
Kviratskhoveli Church – Late Middle Ages, village of Kedigora
163. წმ. გიორგის ეკლესია – გვიანი შუა საუკუნეები, სოფ. ქენქაანი
St. George's Church – Late Middle Ages, village of Kenkaani
164. წმ. ბარბარეს ეკლესია – გვიანი შუა საუკუნეები, სოფ. ქენქაანი
St. Barbara's Church – Late Middle Ages, village of Kenkaani
165. მთავარანგელოზთა ეკლესია – გარდამავალი ხანა, სოფ. ქენქაანი
Church of the Archangels – VIII-IX cc., village of Kenkaani
166. ღმრთისმშობლის ეკლესია – ადრე შუა საუკუნეები, სოფ. ქოლოთო
Church of the Mother of God – Early Middle Ages, village of Koloto
167. წმ. გიორგის ეკლესია – გვიანი შუა საუკუნეები, სოფ. ქურთა
St. George's Church – Late Middle Ages, village of Kurta
168. ეკლესია – გვიანი შუა საუკუნეები, სოფ. ქურთა
Church – Late Middle Ages, village of Kurta
169. ლაშარობის ეკლესია – გვიანი შუა საუკუნეები, სოფ. ქურთა
Lasharoba Church – Late Middle Ages, village of Kurta
170. ნაეკლესიარი – შუა საუკუნეები, სოფ. ქურთა
Church ruins – Middle Ages, village of Kurta
171. ნაეკლესიარი – შუა საუკუნეები, სოფ. ქურთა
Church ruins – Middle Ages, village of Kurta
172. ეკლესია – გვიანი შუა საუკუნეები, სოფ. ყანჩაეთი
Church – Late Middle Ages, village of Kanchaeti
173. წმ. გიორგის ეკლესიის ნანგრევები – გვიანი შუა საუკუნეები, სოფ. ყანჩაეთი (კულტურული მემკვიდრეობის ძეგლი)
Ruins of St. George's Church – Late Middle Ages, village of Kanchaeti (Cultural Heritage Monument)
174. ღმრთისმშობლის ეკლესია – გვიანი შუა საუკუნეები, სოფ. შუა ალევო
Church of the Mother of God – Late Middle Ages, village of Shua Alevi
175. კვირაცხოვლის ეკლესია – გვიანი შუა საუკუნეები, სოფ. შუა ალევო
Kviratskhoveli Church – Late Middle Ages, village of Shua Alevi
176. ღმრთისმშობლის ეკლესია (მარიამის ეკლესია) – გვიანი შუა საუკუნეები, სოფ. შუა ალევო
Church of the Mother of God – Late Middle Ages, village of Shua Alevi
177. ეკლესია – ადრე შუა საუკუნეები, სოფ. შუა ალევო
Church – Early Middle Ages, village of Shua Alevi

178. წმ. გიორგის ეკლესია („კუცხათი“) – გვიანი შუა საუკუნეები, სოფ. შუა ზახორი
St. George's Church ("Kutskhati") – Late Middle Ages, village of Shua Zakhori
179. წმ. ნიკოლოზის ეკლესია – გარდამავალი ხანა, სოფ. შუა ზახორი
St. Nikola's Church – VIII-IX cc., village of Shua Zakhori
180. ეკლესიის ნანგრევი – გვიანი შუა საუკუნეები, სოფ. ჩიგოიანი
Church ruins – Late Middle Ages, village of Chigoiani
181. კვირაცხოვლის ეკლესია – გარდამავალი ხანა, სოფ. ჩიგოიანი
Kviratskhoveli Church – VIII-IX cc., village of Chigoiani
182. ეკლესია – გვიანი შუა საუკუნეები, სოფ. ჩიგოიანი
Church – Late Middle Ages, village of Chigoiani
183. ეკლესიის ნანგრევი – გვიანი შუა საუკუნეები, სოფ. ჩიგოიანი
Church ruins – Late Middle Ages, village of Chigoiani
184. სამონასტრო კომპლექსი – IX-X სს., სოფ. ჩიგოიანი
The Monastery Complex – IX-X cc., village of Chigoiani
185. ალავერდის სამონასტრო კომპლექსი – IX-X სს., სოფ. ჩიგოიანი
Alaverdi Monastery Complex – IX-X cc., village of Chigoiani
186. წმ. გიორგის ეკლესია – გვიანი შუა საუკუნეები, სოფ. ჩიგოიანი
St. George's Church – Late Middle Ages, village of Chigoiani
187. ეკლესია წითელი ხატი – გვიანი შუა საუკუნეები, სოფ. ჩიგოიანი
Church Red Icon – Late Middle Ages, village of Chigoiani
188. ეკლესია – გარდამავალი ხანა, სოფ. ჩიგოიანი
Church – VIII-IX cc., village of Chigoiani
189. ეკლესია – გვიანი შუა საუკუნეები, სოფ. ჩიგოიანი
Church – Late Middle Ages, village of Chigoiani
190. ეკლესია „წითელი საყდარი“ – გვიანი შუა საუკუნეები, სოფ. ჩიგოიანი
Church ("Tsiteli (Red) Sakdari") – Late Middle Ages, village of Chigoiani
191. ეკლესიის ნანგრევი – შუა საუკუნეები, სოფ. ჩიგოიანი
Church ruins – Middle Ages, village of Chigoiani
192. ეკლესიის ნანგრევი – გვიანი შუა საუკუნეები, სოფ. ჩიტინი
Church ruins – Late Middle Ages, village of Chitiani
193. ეკლესია – გვიანი შუა საუკუნეები, სოფ. ჩქუნეთი
Church – Late Middle Ages, village of Chkuneti
194. ეკლესიის ნანგრევი – გვიანი შუა საუკუნეები, სოფ. ჩქუნეთი
Church ruins – Late Middle Ages, village of Chkuneti
195. ეკლესია – გვიანი შუა საუკუნეები, სოფ. ჩქუნეთი
Church – Late Middle Ages, village of Chkuneti
196. სამონასტრო კომპლექსი ციხისკარი – გარდამავალი ხანა, სოფ. ჩქუნეთი
Monastery Complex Tsikhiskari – VIII-IX cc., village of Chkuneti
197. კვირაცხოვლის ეკლესიის ნანგრევი – შუა საუკუნეები, სოფ. ჩქუნეთი
Ruins of Kviratskhoveli Church – Middle Ages, village of Chkuneti

198. ეკლესიის ნანგრევები – შუა საუკუნეები, სოფ. ჩქუნეთი
Church ruins – Middle Ages, village of Chkuneti
199. წმ. გიორგის ეკლესია – გარდამავალი ხანა, სოფ. ჩქუნეთი
St. George's Church – VIII-IX cc., village of Chkuneti
200. ეკლესიის ნანგრევები („საღმრთო“) – გვიანი შუა საუკუნეები, სოფ. ჩქუნეთი
Church ruins („Saghmrt“) – Late Middle Ages, village of Chkuneti
201. კვირაცხოვლის ეკლესიის ნანგრევები – შუა საუკუნეები, სოფ. ციხისოფელი
Ruins of Kviratskhoveli Church – Middle Ages, village of Tsikhisopeli
202. მთავარანგელოზთა ეკლესია – გვიანი შუა საუკუნეები, სოფ. ციხისოფელი
Church of the Archangels – Late Middle Ages, village of Tsikhisopeli
203. სამონასტრო კომპლექსი – გარდამავალი ხანა, სოფ. ციხისოფელი
Monastery Complex – VIII-IX cc., village of Tsikhisopeli
204. წმ. გიორგის ეკლესია – გვიანი შუა საუკუნეები, სოფ. ცხავატი
St. George's Church – Late Middle Ages, village of Tskhavati
205. ეკლესია („ლომთა“) – გვიანი შუა საუკუნეები, სოფ. ცხავატი
Church („Lomta“) – Late Middle Ages, village of Tskhavati
206. წმ. გიორგის ეკლესია – გარდამავალი ხანა, სოფ. ცხავატი
St. George's Church – VIII-IX cc., village of Tskhavati
207. კვირაცხოვლის ეკლესია – გარდამავალი ხანა, სოფ. ცხავატი
Kviratskhoveli Church – VIII-IX cc., village of Tskhavati
208. ეკლესია – გარდამავალი ხანა, სოფ. ცხავატი
Church – VIII-IX cc., village of Tskhavati
209. ეკლესიის ნანგრევები – ადრე შუა საუკუნეები, სოფ. ძუკატკარი
Church ruins – Early Middle Ages, village of Dzukatkari
210. წმ. გიორგის ეკლესია – შუა საუკუნეები, სოფ. წინაგარი
St. George's Church – Middle Ages, village of Tsinagari
211. ეკლესია – გარდამავალი ხანა, სოფ. ჩანდარი
Church – VIII-IX cc., village of Chandari
212. კვირაცხოვლის ეკლესია – შუა საუკუნეები, სოფ. ჩანდარი
Kviratskhoveli Church – Middle Ages, village of Chandari
213. წმ. გიორგის ეკლესია – განვითარებული შუა საუკუნეები, სოფ. მოსაბრუნი
St. George's Church – High Middle Ages, village of Mosabruni

გორის მუნიციპალიტეტის ნაწილი
(ყოფილი ტსხინვალის რაიონი)

PART OF GORI MUNICIPALITY
(FORMER TSKHINVALI DISTRICT)

171 ეკლესია
171 CHURCHES

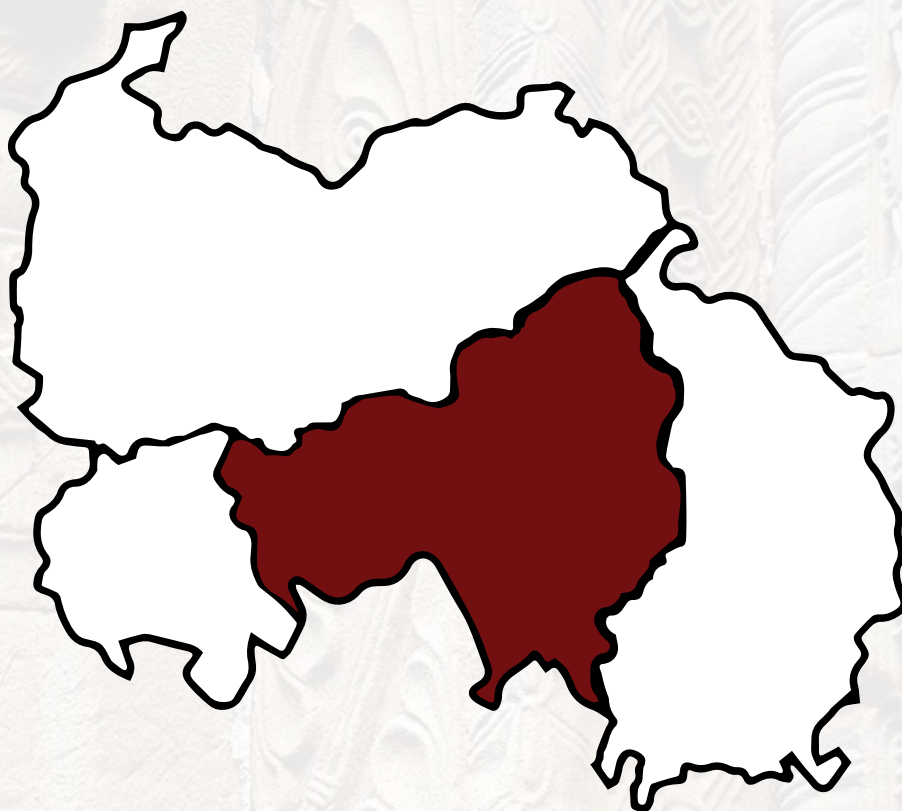

შავთეთრი ფოტოები გადაღებულია 1950-1960-იან წლებში
Black and White photos were taken in the period of 1950-1960



ღმრთისმშობლის ეკლესია – გვიანი შუა საუკუნეები, სოფ. ანდორეთი
Church of the Mother of God – Late Middle Ages, village of Andoreti



ნაეკლესიარი „ღვთისმშობელი“ – გვიანი შუა საუკუნეები, სოფ. არდისი
Church ruins “Ghvtsmshobeli” – Late Middle Ages, village of Ardisi



ეკლესია – შუა საუკუნეები, სოფ. ანძისი
Church – Middle Ages, village of Andzisi





ღმრთისმშობლის ეკლესია – გვიანი შუა საუკუნეები, სოფ. არგვიცი
Church of the Mother of God – Late Middle Ages, village of Argvitsi





წმ. გიორგის ეკლესია – გვიანი შუა საუკუნეები, სოფ. არგვისი
St. George's Church – Late Middle Ages, village of Argvisi



ყველაწმინდის ეკლესია – გვიანი შუა საუკუნეები, სოფ. არკინარეთი
Kvelatsminda Church – Late Middle Ages, village of Arkinareti



ნაეკლესიარი „უსანეთას სალოცავი“ – შუა საუკუნეები, სოფ. არკინარეთი
Church ruins “Shrine of Usaneta” – Middle Ages, village of Arkinareti



წმ. გიორგის ეკლესია – შუა საუკუნეები, სოფ. არკინარეთი
St. George's Church – Middle Ages, village of Arkinareti



ღმრთისმშობლის ეკლესია – IX-X სს., სოფ. აწრისხევი (კულტურული მემკვიდრეობის ძეგლი)
Church of the Mother of God – IX-X cc., village of Atsriskhevi (Cultural Heritage Monument)





წმ. მარიამის ეკლესია – გვიანი შუა საუკუნეები, სოფ. აწრისხევი (კულტურული მემკვიდრეობის ძეგლი)
(ოკუპაციამდე და მის შემდგომ)
St. Mary's Church – Late Middle Ages, village of Atsriskhevi (Cultural Heritage Monument)
(Before and after the occupation)





ლომისას წმ. გიორგის ეკლესია – გვიანი შუა საუკუნეები, სოფ. ახალისი
St. George's Church of Lomisa – Late Middle Ages, village of Akhalisi





ეკლესია „ქაშუეთი“ – შუა საუკუნეები, სოფ. ბელოთი (კულტურული მემკვიდრეობის ძეგლი)
Church "Kashueti" – Middle Ages, village of Beloti (Cultural Heritage Monument)



ღმრთისმშობლის ეკლესიის ნანგრევი – შუა საუკუნეები, სოფ. ბელოთი
Ruins of the Church of the Mother of God – Middle Ages, village of Beloti



ლომისას წმ. გიორგის ეკლესიის ნანგრევები – შუა საუკუნეები, სოფ. ბელოთი
Ruins of St. George's Church of Lomisa – Middle Ages, village of Beloti



ეკლესიის ნანგრევები – შუა საუკუნეები, სოფ. ბერიჯვარი
Church ruins – Middle Ages, village of Berijvari



ბელოთის კომპლექსი – X ს. – 1885 წ. – XVIII ს., სოფ. ბელოთი (კულტურული მემკვიდრეობის ძეგლი)
 Beloti Complex – X c. – 1885 – XVIII c., village of Beloti (Cultural Heritage Monument)





ეკლესია „ცხეთიჯვარი“ – გვიანი შუა საუკუნეები, სოფ. ბერულა (კულტურული მემკვიდრეობის ძეგლი)
Church "Tskhetijvari" – Late Middle Ages, village of Berula (Cultural Heritage Monument)





ბერის საყდარი – X ს., სოფ. ერედვი (კულტურული მემკვიდრეობის ძეგლი)
Beris Sakdari – X c., village of Eredvi (Cultural Heritage Monument)





ბერის საყდარი – X ს., სოფ. ერედვი (კულტურული მემკვიდრეობის ძეგლი)
Beris Sakdari – X c., village of Eredvi (Cultural Heritage Monument)





წმ. ელიას ეკლესია – XIV ს., სოფ. ბერულა (კულტურული მემკვიდრეობის ძეგლი)
 St. Elijah's Church – XIV c., village of Berula (Cultural Heritage Monument)





სამონასტრო კომპლექსი – IX ს., სოფ. ბიეთი (ეროვნული მნიშვნელობის ძეგლი)
 Monastery Complex – IX c., village of Bieti (Monument of National Importance)





სამონასტრო კომპლექსი – IX ს., სოფ. ბიეთი (ეროვნული მნიშვნელობის ძეგლი)
Monastery Complex – IX c., village of Bieti (Monument of National Importance)





ნაეკლესიარი „ღვთისმშობელი“ – შუა საუკუნეები, სოფ. გალუანთა
Church ruins “Ghvtismshobeli” – Middle Ages, village of Galuanta



ეკლესიის ნანგრევი – შუა საუკუნეები, სოფ. გიგოლაანი
Church ruins – Middle Ages, village of Gigolaani

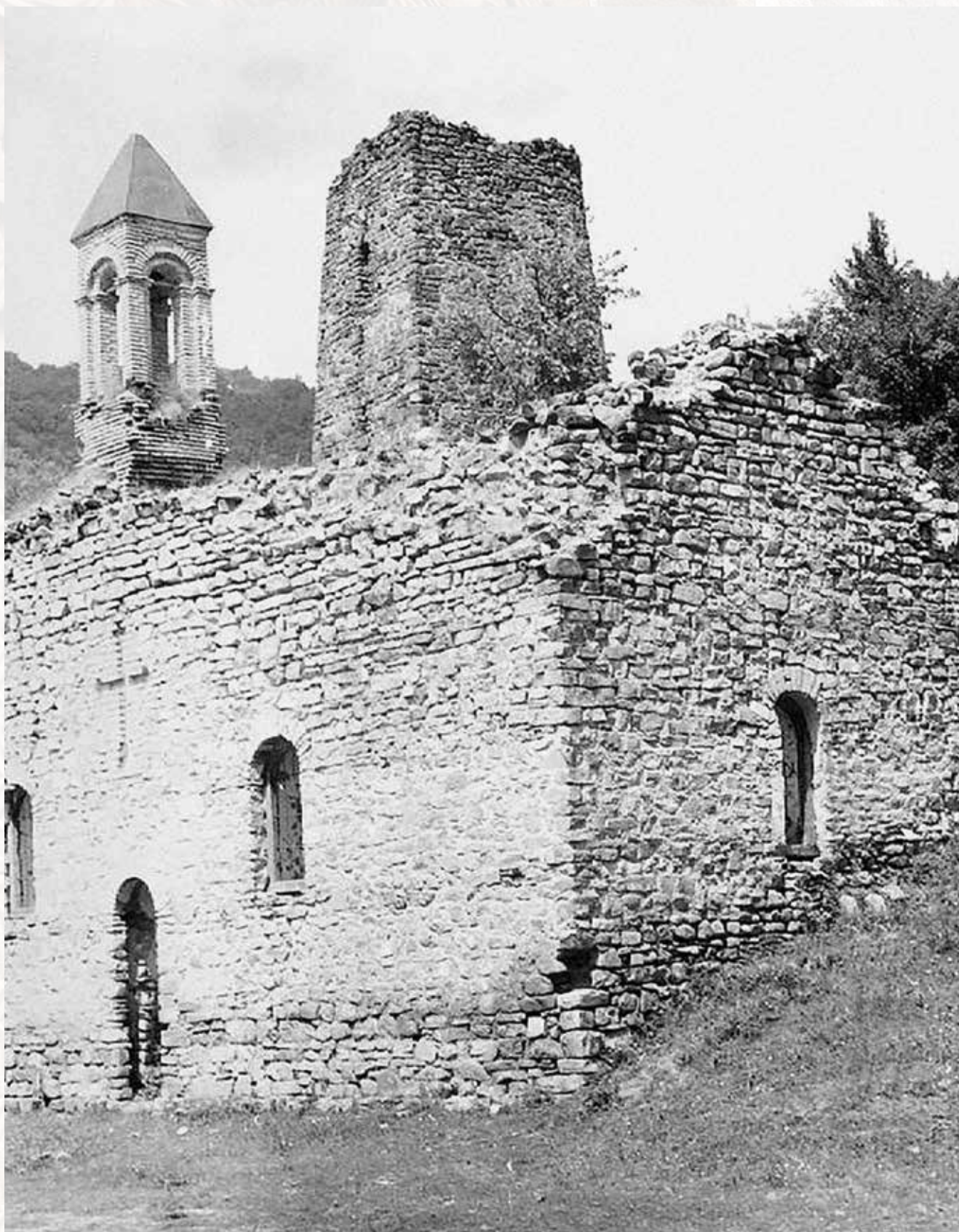

ეკლესია – გვიანი შუა საუკუნეები, სოფ. ბიყარი
Church – Late Middle Ages, village of Bikari



წმ. გიორგის ეკლესია – განვითარებული შუა საუკუნეები, სოფ. გერი (კულტურული მემკვიდრეობის ძეგლი)
St. George's Church – High Middle Ages, village of Gery (Cultural Heritage Monument)





ღმრთისმშობლის ეკლესია – შუა საუკუნეები, სოფ. გორეთი
Church of the Mother of God – Middle Ages, village of Goreti



ნამონასტრალი – შუა საუკუნეები, სოფ. გუდისი
Ruins of the Monastery Complex – Middle Ages, village of Gudisi



ღმრთისმშობლის ეკლესია – გვიანი შუა საუკუნეები, სოფ. გუჯაბაური
Church of the Mother of God – Late Middle Ages, village of Gujabauri



წმ. გიორგის ეკლესია – განვითარებული შუა საუკუნეები, სოფ. დოდოთი
St. George's Church – High Middle Ages, village of Dodoti



კარის ეკლესია – ადრე შუა საუკუნეები, სოფ. დვალთანა (კულტურული მემკვიდრეობის ძეგლი)
Kari Church – Early Middle Ages, village of Dvalianta (Cultural Heritage Monument)

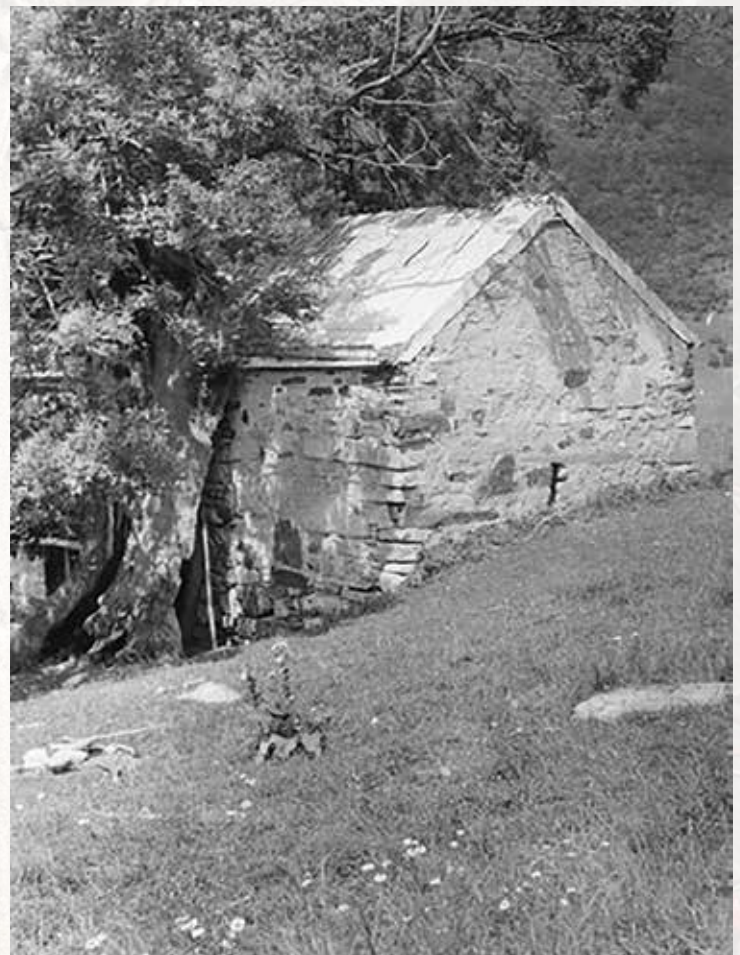

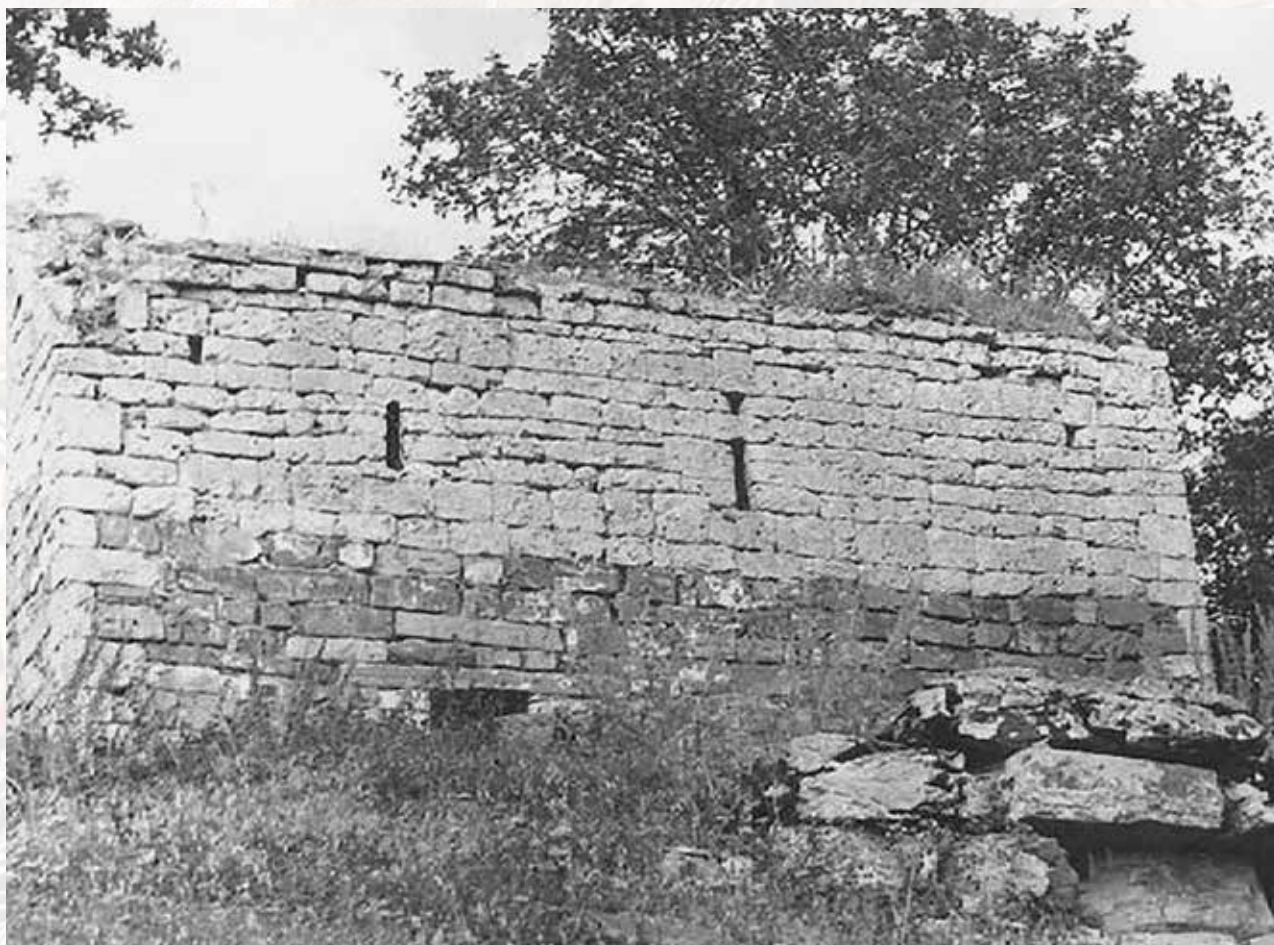

ეკლესია – VIII-IX სს., სოფ. დვალეთი
Church – VIII-IX cc., village of Dvaleti





ეკლესია „ძელიცხოველი“ – X ს., სოფ. დისევი (კულტურული მემკვიდრეობის ძეგლი)
Church “Dzelitskhoveli” – X c., village of Disevi (Cultural Heritage Monument)





ეკლესია „ძელიცხოველი“ – X ს., სოფ. დისევი (კულტურული მემკვიდრეობის ძეგლი)
Church “Dzelitskhoveli” – X c., village of Disevi (Cultural Heritage Monument)



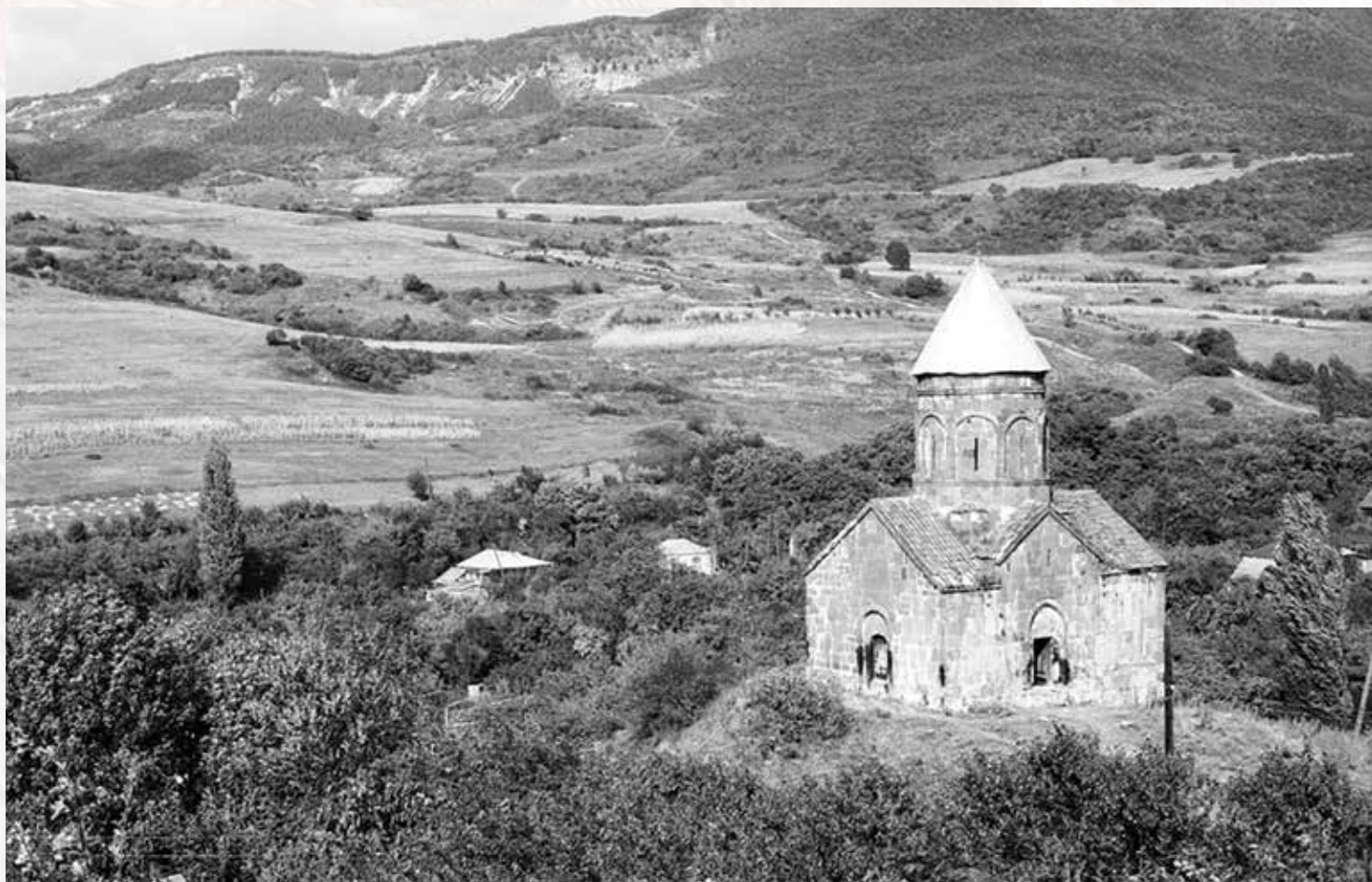

კულბითის ღმრთისმშობლის ეკლესია – XIII-XIV სს., სოფ. დისევი (კულტურული მემკვიდრეობის ძეგლი)
Church of the Mother of God of Kulbiti – XIII-XIV cc., village of Disevi (Cultural Heritage Monument)



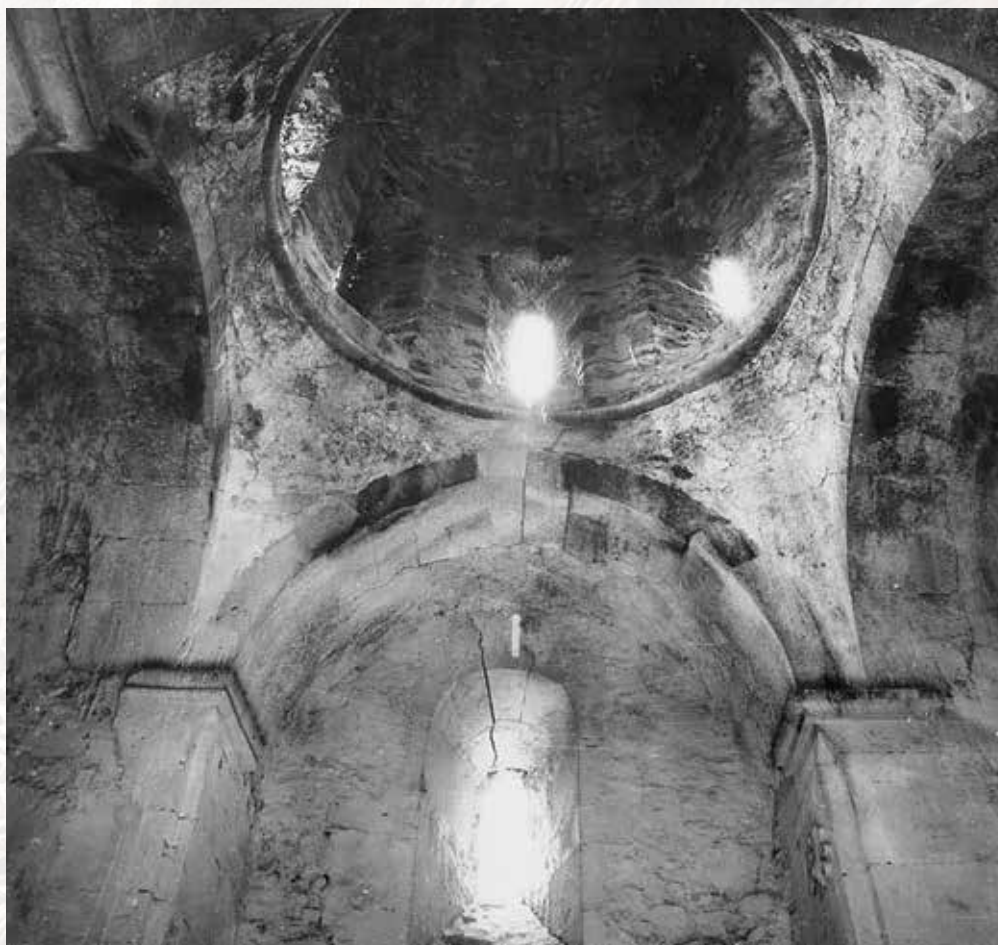

კულბითის ღმრთისმშობლის ეკლესია – XIII-XIV სს., სოფ. დისევი (კულტურული მემკვიდრეობის ძეგლი)
Church of the Mother of God of Kulbiti – XIII-XIV cc., village of Disevi (Cultural Heritage Monument)





კულბიტის ღმრთისმშობლის ეკლესია – XIII-XIV სს., სოფ. დისევი (კულტურული მემკვიდრეობის ძეგლი)
Church of the Mother of God of Kulbiti – XIII-XIV cc., village of Disevi (Cultural Heritage Monument)

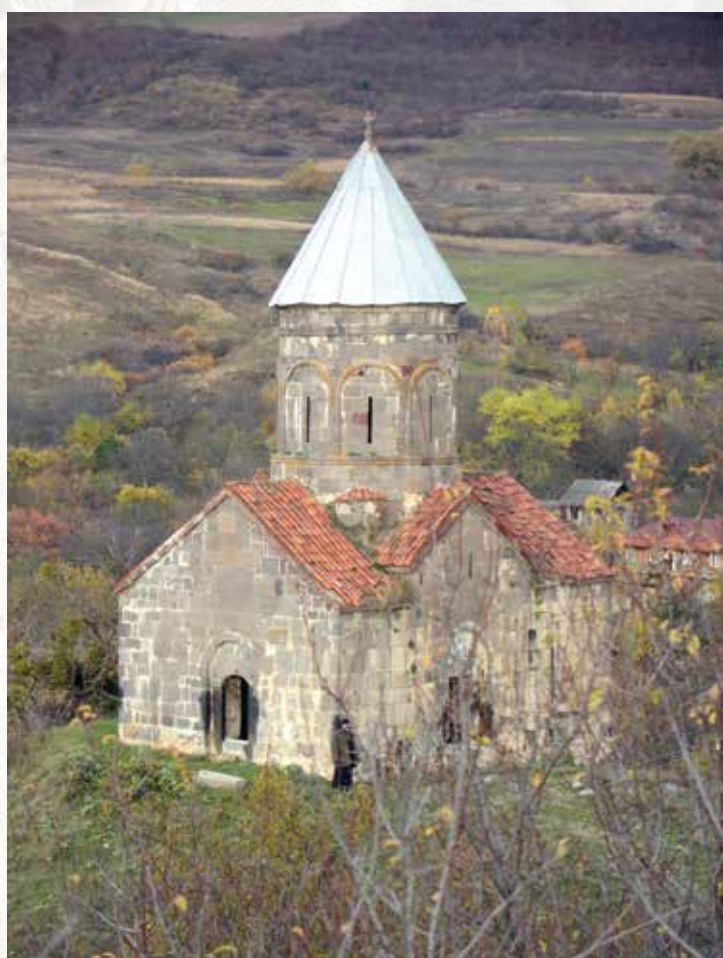
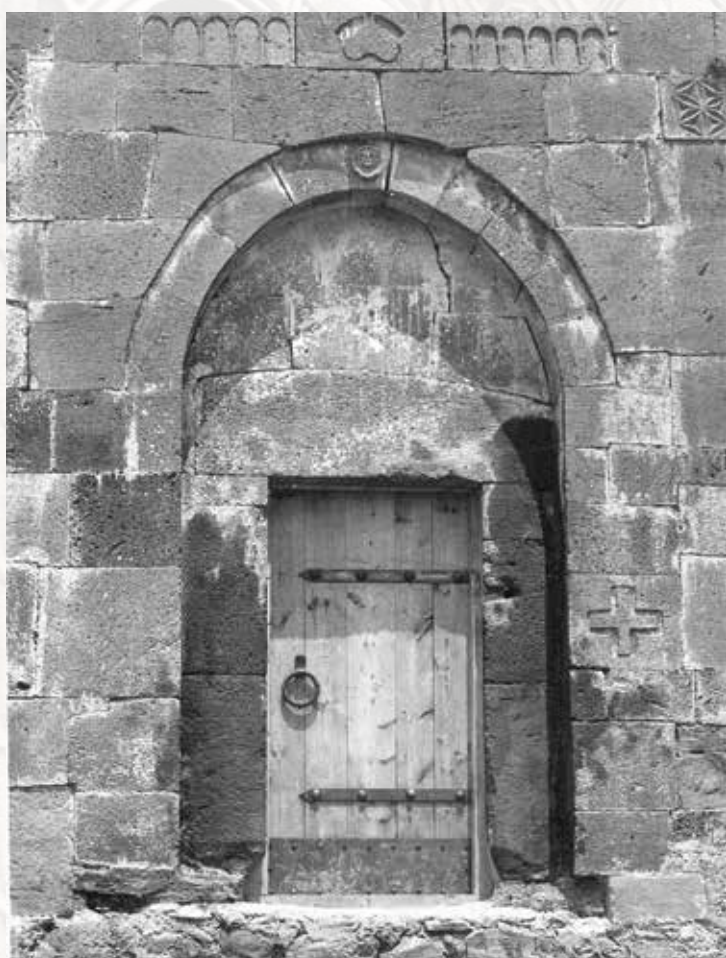



წმ. გიორგის სამონასტრო კომპლექსი – 906 წ., სოფ. ერედვი (ეროვნული მნიშვნელობის ძეგლი)
St. George's Monastery Complex – 906, village of Eredvi (Monument of National Importance)







წმ. გიორგის სამონასტრო კომპლექსი – 906 წ., სოფ. ერედვი (ეროვნული მნიშვნელობის ძეგლი)
St. George's Monastery Complex – 906, village of Eredvi (Monument of National Importance)



წმ. გიორგის სამონასტრო კომპლექსი – 906 წ., სოფ. ერედვი (ეროვნული მნიშვნელობის ძეგლი)
St. George's Monastery Complex – 906, village of Eredvi (Monument of National Importance)





წმ. გიორგის სამონასტრო კომპლექსი – 906 წ., სოფ. ერედვი (ეროვნული მნიშვნელობის ძეგლი)
St. George's Monastery Complex – 906, village of Eredvi (Monument of National Importance)





ეკლესია „წითელი საყდარი“ – განვითარებული შუა საუკუნეები, სოფ. ერედვი
(კულტურული მემკვიდრეობის ძეგლი)
Church „Tsiteli Sakdari“ – High Middle Ages, village of Eredvi
(Cultural Heritage Monument)



ეკლესია „საღმრთო“ – გვიანი შუა საუკუნეები, სოფ. ვალითა
Church „Saghmrt'o“ – Late Middle Ages, village of Valita



ღმრთისმშობლის ეკლესია – ადრე შუა საუკუნეები, სოფ. ვალითა
(კულტურული მემკვიდრეობის ძეგლი)
Church of the Mother of God – Early Middle Ages, village of Valita
(Cultural Heritage Monument)





ღმრთისმშობლის ეკლესია – XIX ს., სოფ. ვანათი (კულტურული მემკვიდრეობის ძეგლი)
Church of the Mother of God – XIX c., village of Vanati (Cultural Heritage Monument)





მაცხოვრის ეკლესია – X ს., სოფ. ვანათი (კულტურული მემკვიდრეობის ძეგლი)
 Church of the Savior – X c., village of Vanati (Cultural Heritage Monument)





ღმრთისმშობლის ეკლესია – გვიანი შუა საუკუნეები, სოფ. ვანათი
Church of the Mother of God – Late Middle Ages, village of Vanati



ღმრთისმშობლის ეკლესიის ნანგრევი – შუა საუკუნეები, სოფ. ზალდა
Ruins of the Church of the Mother of God – Middle Ages, village of Zalda



ღმრთისმშობლის ეკლესია – 1820 წ., სოფ. ზალდა
Church of the Mother of God – 1820, village of Zalda





წმ. გიორგის ეკლესია – IX-X სს., სოფ. ზალდა
St. George's Church – IX-X cc., village of Zalda





წმ. გიორგის ეკლესიის ნანგრევი – შუა საუკუნეები, სოფ. ზალდა
Ruins of St. George's Church – Middle Ages, village of Zalda



ეკლესია „ხუციური“ – შუა საუკუნეები, სოფ. ზემო აჩაბეთი
Church "Khutsiuri" – Middle Ages, village of Zemo Achabeti

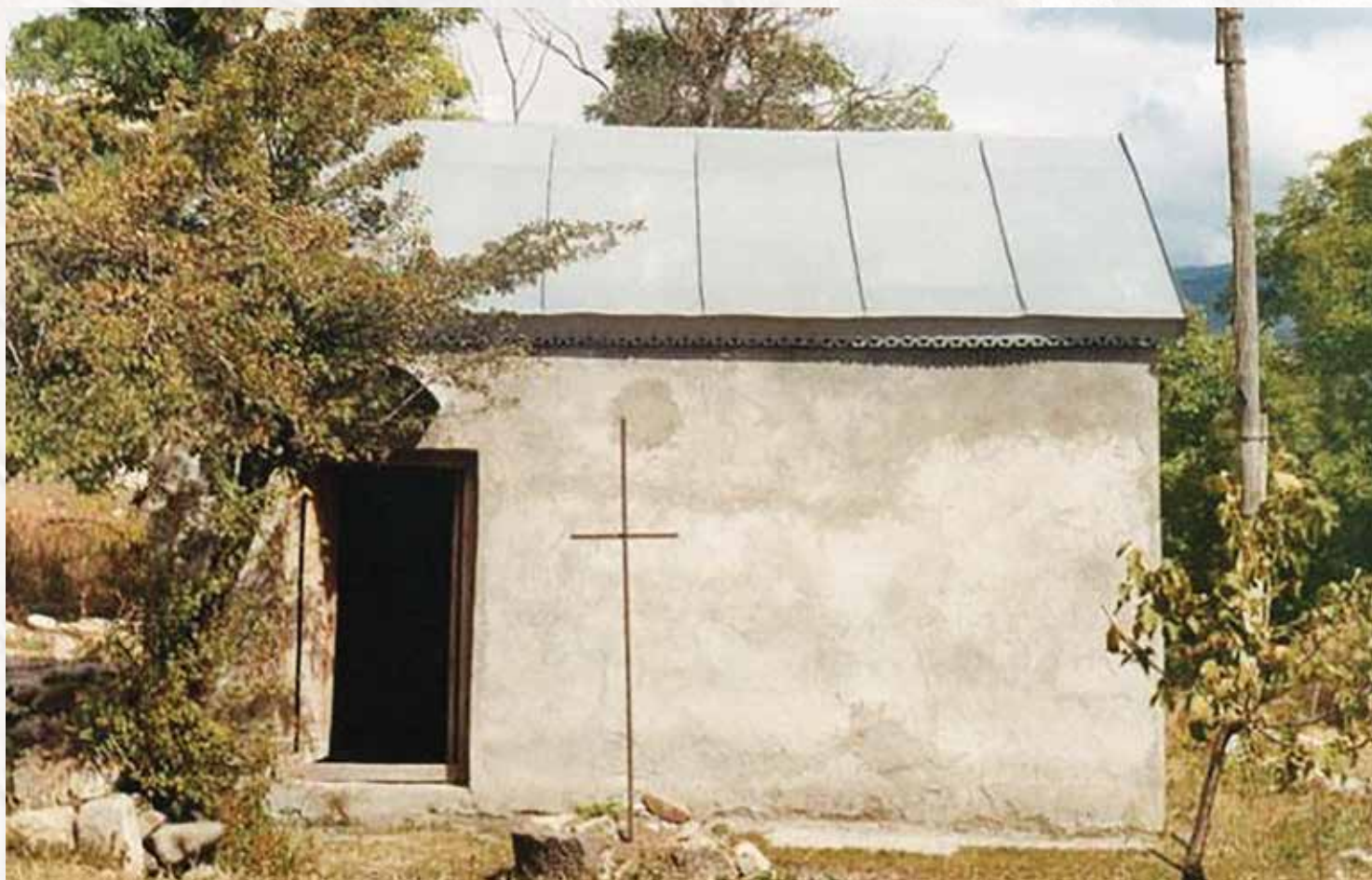

წმ. ესტატეს ეკლესია – VIII-IX სს., სოფ. ზემო აჩაბეთი
 (კულტურული მემკვიდრეობის ძეგლი)
 St. Estate's Church – VIII-IX cc., village of Zemo Achabeti
 (Cultural Heritage Monument)

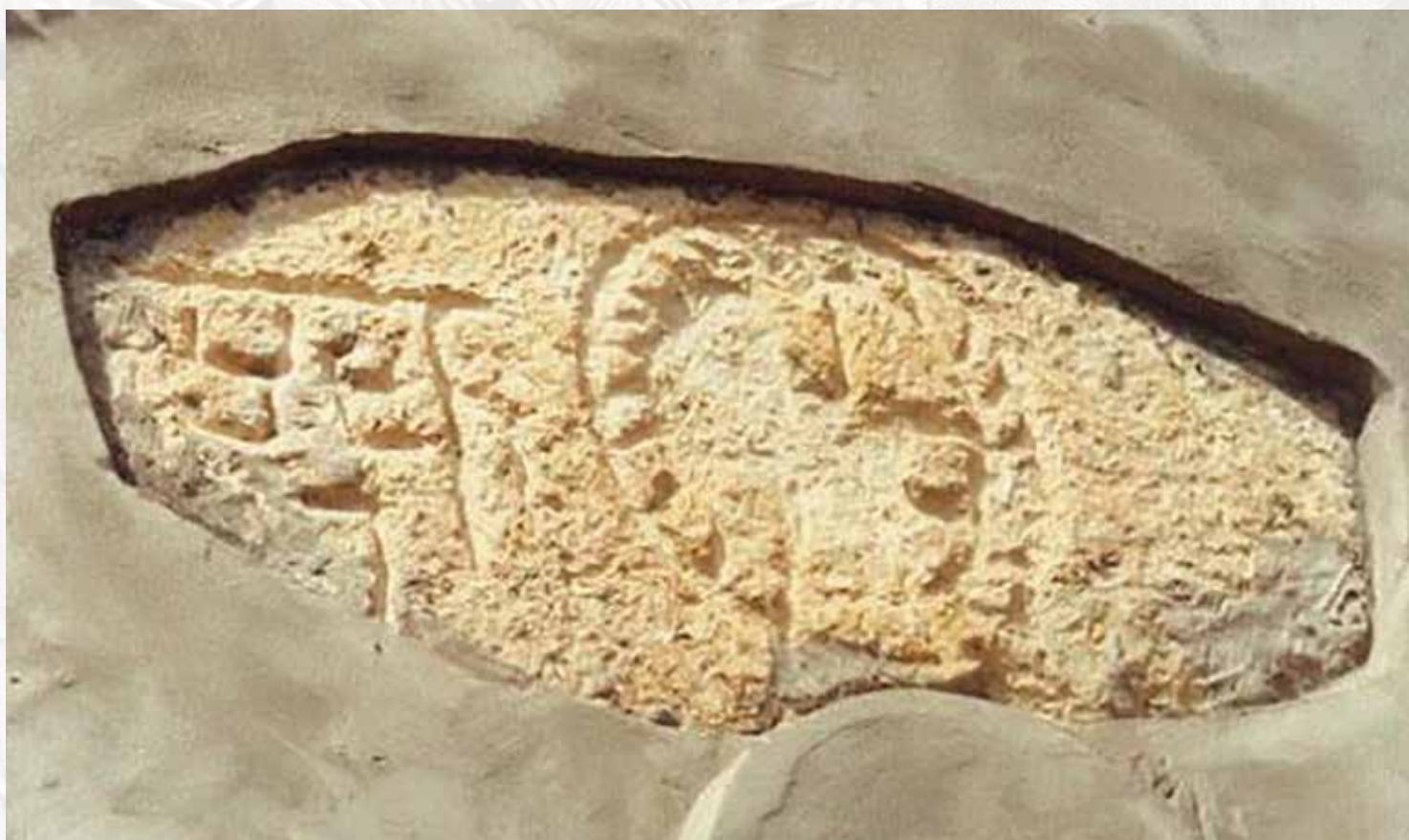



წმ. აბოს ეკლესია – განვითარებული შუა საუკუნეები, სოფ. ზემო აჩაბეთი
(კულტურული მემკვიდრეობის ძეგლი)
St. Abo's Church – High Middle Ages, village of Zemo Achabeti
(Cultural Heritage Monument)



წმ. გიორგის ეკლესია („ზვარეთი“) – გვიანი შუა საუკუნეები, სოფ. ზემო აჩაბეთი
St. George's Church („Zvareti“) – Late Middle Ages, village of Zemo Achabeti



ნმ. კვირიკეს სამონასტრო კომპლექსი – გვიანი შუა საუკუნეები, სოფ. ზემო აჩაბეთი
 (კულტურული მემკვიდრეობის ძეგლი)
 St. Kvirike's Monastery Complex – Late Middle Ages, village of Zemo Achabeti
 (Cultural Heritage Monument)





ცხრაკარას ეკლესია – XI საუკუნის დასაწყისი, სოფ. ზემო დოდოთი
(კულტურული მემკვიდრეობის ძეგლი)
Tskhrakara Church – beginning of XI century, village of Zemo Dodoti
(Cultural Heritage Monument)





ცხრაკარას ეკლესია – XI საუკუნის დასაწყისი, სოფ. ზემო დოდოთი
(კულტურული მემკვიდრეობის ძეგლი)
Tskhrakara Church – beginning of XI century, village of Zemo Dodoti
(Cultural Heritage Monument)





ქაშუეთის ეკლესია – განვითარებული შუა საუკუნეები, სოფ. ზემო ვილდა
Kashueti Church – High Middle Ages, village of Zemo Vilda





ღმრთისმშობლის ეკლესია – IX-X სს., სოფ. ზემო ფრისი
Church of the Mother of God – IX-X cc., village of Zemo Frisi





ეკლესია – შუა საუკუნეები, სოფ. ზემო მოხისი
Church – Middle Ages, village of Zemo Mokhisi



ყველაწმინდის ეკლესია – შუა საუკუნეები, სოფ. ზემო სნეკვი
Kvelatsminda Church – Middle Ages, village of Zemo Snekvi



წმ. გიორგის ეკლესია – IX-X სს., სოფ. ზემო სნეკვი
St. George's Church – IX-X cc., village of Zemo Snekvi





ნაეკლესიარი – შუა საუკუნეები, სოფ. ზემო სნეკვი
Church ruins – Middle Ages, village of Zemo Snekvi



ღმრთისმშობლის ეკლესია – განვითარებული შუა საუკუნეები, სოფ. ზემო ტბეთი
Church of the Mother of God – High Middle Ages, village of Zemo Tbeti



ეკლესია „ყვავსაყდარა“ – განვითარებული შუა საუკუნეები, სოფ. ზემო ტბეთი
Church “Kvavsakdara” – High Middle Ages, village of Zemo Tbeti





მთავარანგელოზის ეკლესია – გვიანი შუა საუკუნეები, სოფ. ზემო ჭარები
Archangel's Church – Late Middle Ages, village of Zemo Charebi





მაცხოვრის ეკლესია – შუა საუკუნეები, სოფ. ზემო ხელჩუა
Church of the Savior – Middle Ages, village of Zemo Khelchua



კვირაცხოვლის ეკლესიის ნანგრევი – გვიანი შუა საუკუნეები, სოფ. ზემო ხელჩუა
Ruins of Kviratskhoveli Church – Late Middle Ages, village of Zemo Khelchua



ნმ. შიოს ეკლესია – განვითარებული შუა საუკუნეები, სოფ. ზონკარი
 St. Shio's Church – High Middle Ages, village of Zonkari





ღმრთისმშობლის ეკლესია – VIII-IX სს., სოფ. ზონკარი (კულტურული მემკვიდრეობის ძეგლი)
Church of the Mother of God – VIII-IX cc., village of Zonkari (Cultural Heritage Monument)





ღმრთისმშობლის ეკლესია – VIII-IX სს., სოფ. ზონკარი (კულტურული მემკვიდრეობის ძეგლი)
Church of the Mother of God – VIII-IX cc., village of Zonkari (Cultural Heritage Monument)





ეკლესია კოშკით – VIII-IX სს., სოფ. ზონკარი
Church with tower – VIII-IX cc., village of Zonkari





მაცხოვრის ეკლესია – გვიანი შუა საუკუნეები, სოფ. თამარაშენი
Church of the Savior – Late Middle Ages, village of Tamarasheni



წმ. გრიგოლის ეკლესია – გვიანი შუა საუკუნეები, სოფ. თამარაშენი (კულტურული მემკვიდრეობის ძეგლი)
St. Grigoli's Church – Late Middle Ages, village of Tamarasheni (Cultural Heritage Monument)



წმ. გიორგის ეკლესიის ნანგრევები – განვითარებული შუა საუკუნეები, სოფ. ივრეთი
Ruins of St. George's Church – High Middle Ages, village of Ivreti



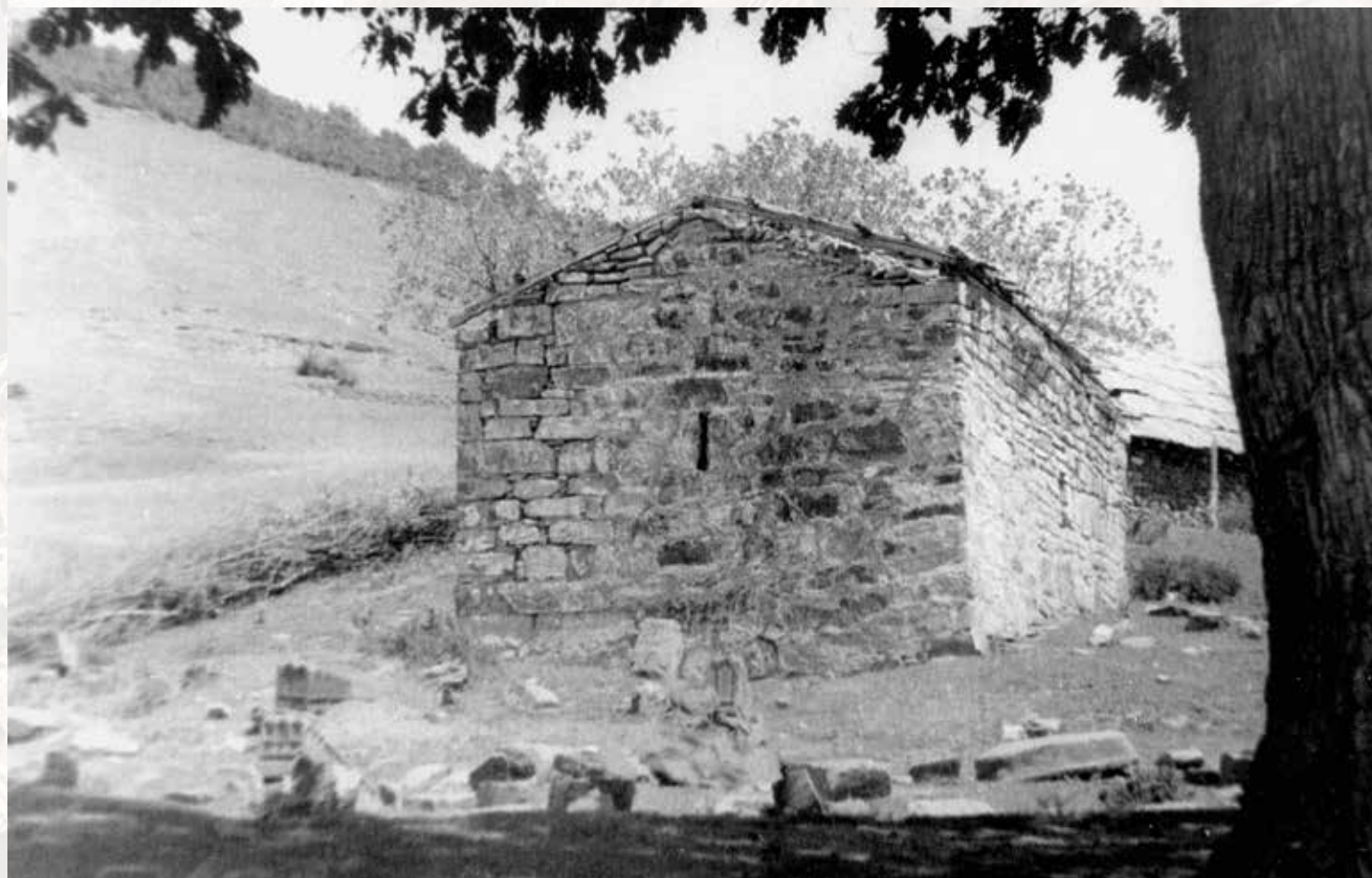

მაცხოვრის ეკლესია – VIII-IX სს., სოფ. ისროლისხევი
Church of the Savior – VIII-IX cc., village of Isroliskhevi





წმ. გიორგის ეკლესია – გვიანი შუა საუკუნეები, სოფ. კეხვი (კულტურული მემკვიდრეობის ძეგლი)
St. George Church – Late Middle Ages, village of Kekhvi (Cultural Heritage Monument)



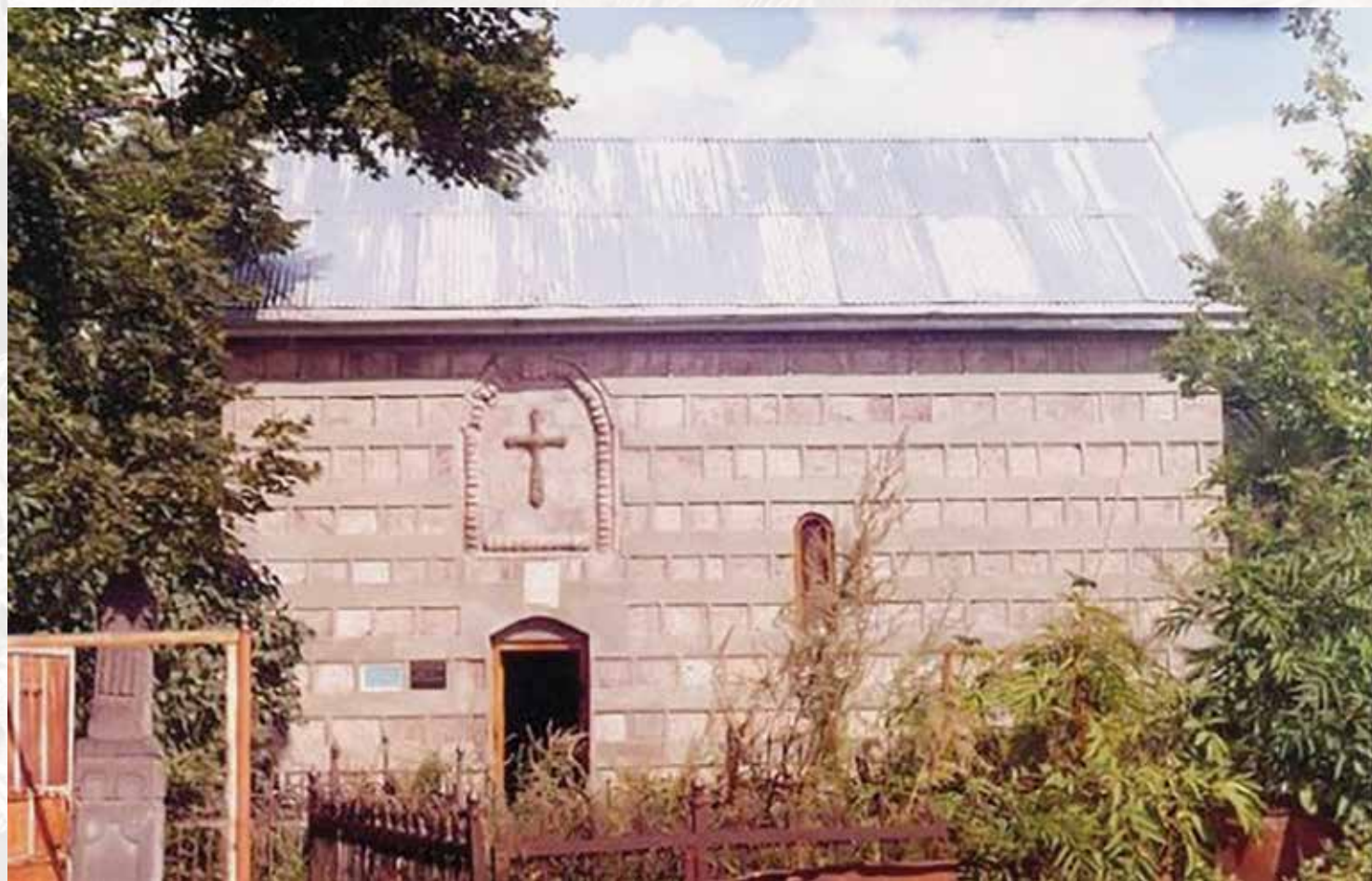

ნმ. გიორგის ეკლესია – განვითარებული შუა საუკუნეები, სოფ. კეხვი (კულტურული მემკვიდრეობის ძეგლი)
St. George's Church – High Middle Ages, village of Kekhvi (Cultural Heritage Monument)





მაცხოვრის ნაეკლესიარი – შუა საუკუნეები, სოფ. კეხვი
Ruins of the Church of the Savior – Middle Ages, village of Kekhvi



ღმრთისმშობლის ეკლესია („ქვედა დედაღვთისა“) – გვიანი შუა საუკუნეები, სოფ. კეხვი
Church of the Mother of God (“Kveda Dedaghvtisa”) – Late Middle Ages, village of Kekhvi



ღმრთისმშობლის ეკლესიის ნანგრევები („წინა დედაღვთისა“) – VIII-IX სს., სოფ. კეხვი
(კულტურული მემკვიდრეობის ძეგლი)
Ruins of the Church of the Mother of God (“Tsina Dedaghvtisa”) – VIII-IX cc., village of Kekhvi
(Cultural Heritage Monument)





ღმრთისმშობლის ეკლესია – გვიანი შუა საუკუნეები, სოფ. კეხვი
Church of the Mother of God – Late Middle Ages, village of Kekhvi





ეკლესია – VIII-IX სს., სოფ. კუსირეთი (კულტურული მემკვიდრეობის ძეგლი)
Church – VIII-IX cc., village of Kusireti (Cultural Heritage Monument)





ველესია – VIII-IX სს., სოფ. კუსირეთი (კულტურული მემკვიდრეობის ძეგლი)
Church – VIII-IX cc., village of Kusireti (Cultural Heritage Monument)





ნაეკლესიარი – შუა საუკუნეები, სოფ. ლეკვანი
Church ruins – Middle Ages, village of Lekvani



ნაეკლესიარი – გვიანი შუა საუკუნეები, სოფ. ნიფარეთი
Church ruins – Late Middle Ages, village of Nipareti



წმ. გიორგის ეკლესია – გვიანი შუა საუკუნეები, სოფ. ნაქალაქევი
St. George's Church – Late Middle Ages, village of Nakalakevi





ღმრთისმშობლის ეკლესია – გვიანი შუა საუკუნეები, სოფ. პატარა ღრომი
Church of the Mother of God – Late Middle Ages, village of Patara Ghromi





წმ. გიორგის ეკლესია – VIII-IX სს., სოფ. პატარა ღრომი
St. George's Church – VIII-IX cc., village of Patara Ghromi





ნმ. გიორგის ეკლესია – გვიანი შუა საუკუნეები, სოფ. ორტევი
St. George's Church – Late Middle Ages, village of Ortevi





მთავარანგელოზის ეკლესია – განვითარებული შუა საუკუნეები, სოფ. რუსთავი
Archangel's Church – High Middle Ages, village of Rustavi





ღმრთისმშობლის ეკლესია – IX-X სს., სოფ. სათიხარი
Church of the Mother of God – IX-X cc., village of Satikhari





ეკლესია – გვიანი შუა საუკუნეები, სოფ. სათიხარი
Church – Late Middle Ages, village of Satikhari





კვირაცხოვლის ეკლესია – გვიანი შუა საუკუნეები, სოფ. საცხენეთი (კულტურული მემკვიდრეობის ძეგლი)
Kviratskhoveli Church – Late Middle Ages, village of Satskheneti (Cultural Heritage Monument)





გომართის ეკლესია – VIII-IX სს., სოფ. საცხენეთი (კულტურული მემკვიდრეობის ძეგლი)
Gomarta Church – VIII-IX cc., village of Satskheneti (Cultural Heritage Monument)





ნმ. ზაქარიას ეკლესიის ნანგრევები – შუა საუკუნეები, სოფ. სვერი
Ruins of St. Zakaria's Church – Middle Ages, village of Sveri



ნმ. გიორგის ხის ეკლესია – გვიანი შუა საუკუნეები, სოფ. სვერი
Wooden Church of St. George – Late Middle Ages, village of Sveri



ეკლესია – გვიანი შუა საუკუნეები, სოფ. სიათა
Church – Late Middle Ages, village of Siata





ეკლესია „ბორცვისჯვარი – X-XI სს., სოფ. ტბეთი (კულტურული მემკვიდრეობის ძეგლი)
Church “Bortsvijvari – X-XI cc., village of Tbeti (Cultural Heritage Monument)





გერის წმ. გიორგის ნიში – გვიანი შუა საუკუნეები, სოფ. ქემერტი (კულტურული მემკვიდრეობის ძეგლი)
Niche of St. George of Geri – Late Middle Ages, village of Kemerti (Cultural Heritage Monument)





წმ. გიორგის ეკლესია – IX-X სს., სოფ. ქემერტი (კულტურული მემკვიდრეობის ძეგლი)
 St. George's Church – IX-X cc., village of Kemerti (Cultural Heritage Monument)





ნმ. შიოს ეკლესია – განვითარებული შუა საუკუნეები, სოფ. ქემერტი (კულტურული მემკვიდრეობის ძეგლი)
St. Shio's Church – High Middle Ages, village of Kemerti (Cultural Heritage Monument)



მთავარანგელოზის ეკლესია – 1995 წ., სოფ. ქემერტი
Archangel's Church – 1995, village of Kemerti



წმ. ნიკოლოზის ეკლესია – გვიანი შუა საუკუნეები, სოფ. ქვემო აჩაბეთი
(კულტურული მემკვიდრეობის ძეგლი)
St. Nicholas's Church – Late Middle Ages, village of Kvemo Achabeti
(Cultural Heritage Monument)





მთავარანგელოზთა ეკლესია – X საუკუნის I ნახევარი, სოფ. ქვემო დმენისი
Church of the Archangels – first half of the X century, village of Kvemo Dmenisi





ეკლესია – XIII-XIV სს., სოფ. ქვემო ქლივანა (კულტურული მემკვიდრეობის ძეგლი)
Church – XIII-XIV cc., village of Kvemo Klivana (Cultural Heritage Monument)



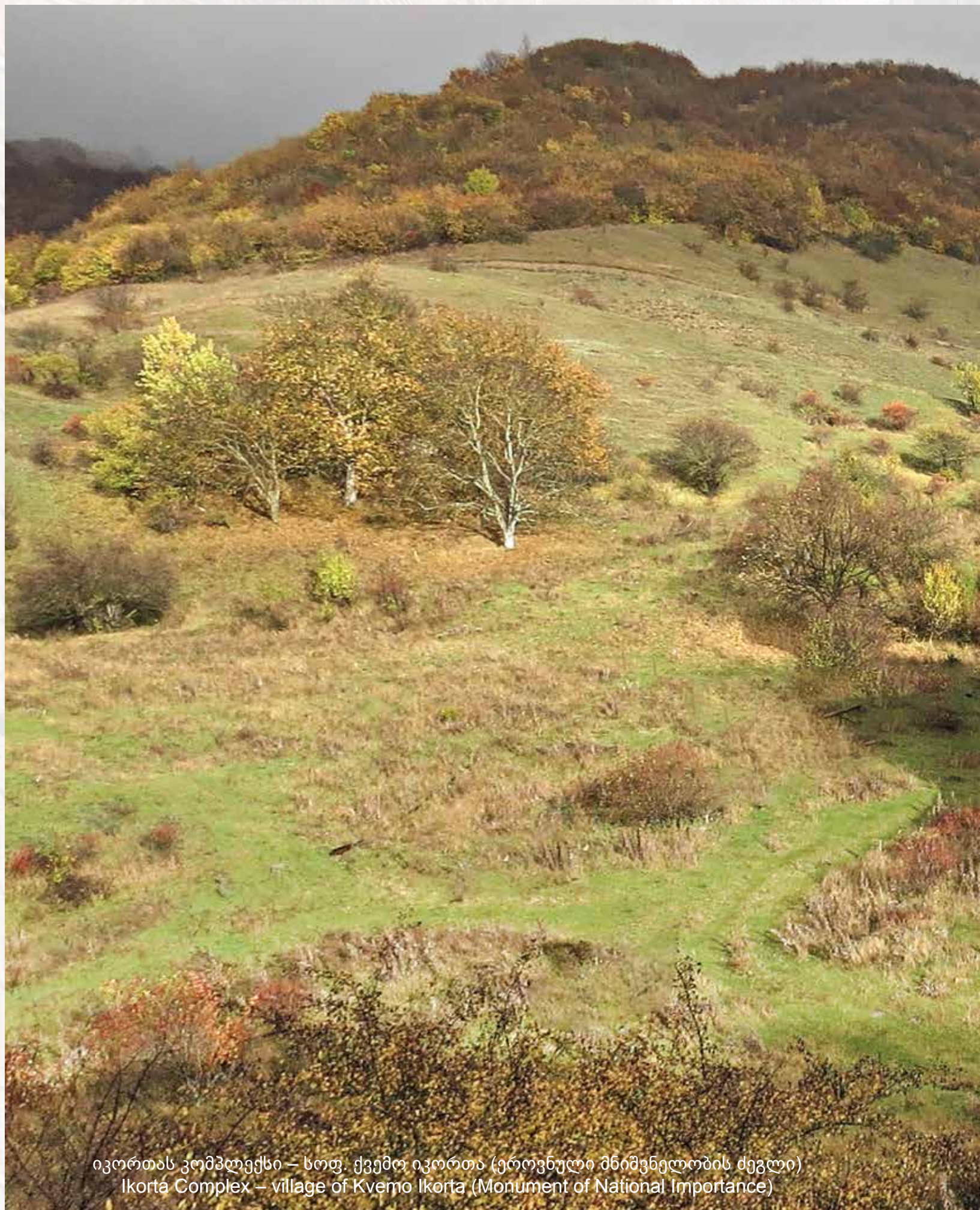

იკორთას კომპლექსი – სოფ. ქვემო იკორთა (ეროვნული მნიშვნელობის ძეგლი)
Ikorta Complex – village of Kvemo Ikorta (Monument of National Importance)



იკორთას კომპლექსი – სოფ. ქვემო იკორთა (ეროვნული მნიშვნელობის ძეგლი)
Ikorta Complex – village of Kvemo Ikorta (Monument of National Importance)





იკორთას კომპლექსი – სოფ. ქვემო იკორთა (ეროვნული მნიშვნელობის ძეგლი)
Ikorta Complex – village of Kvemo Ikorta (Monument of National Importance)



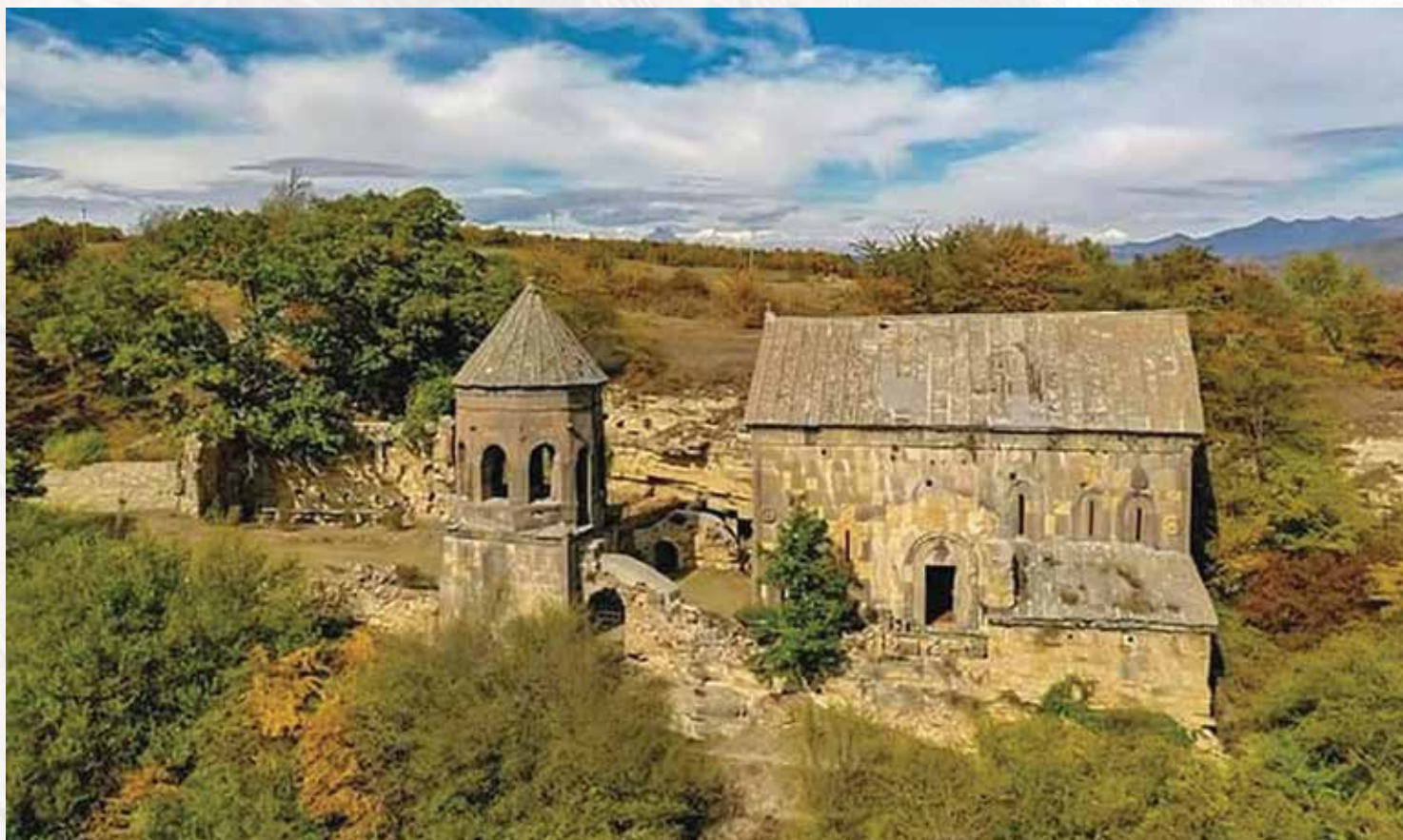

თირის სამონასტრო კომპლექსი – XIII-XIV სს., სოფ. ქვემო მონასტერი
(ეროვნული მნიშვნელობის ძეგლი)
Tiri Monastery Complex – XIII-XIVcc., village of Kvemo Monasteri
(Monument of National Importance)

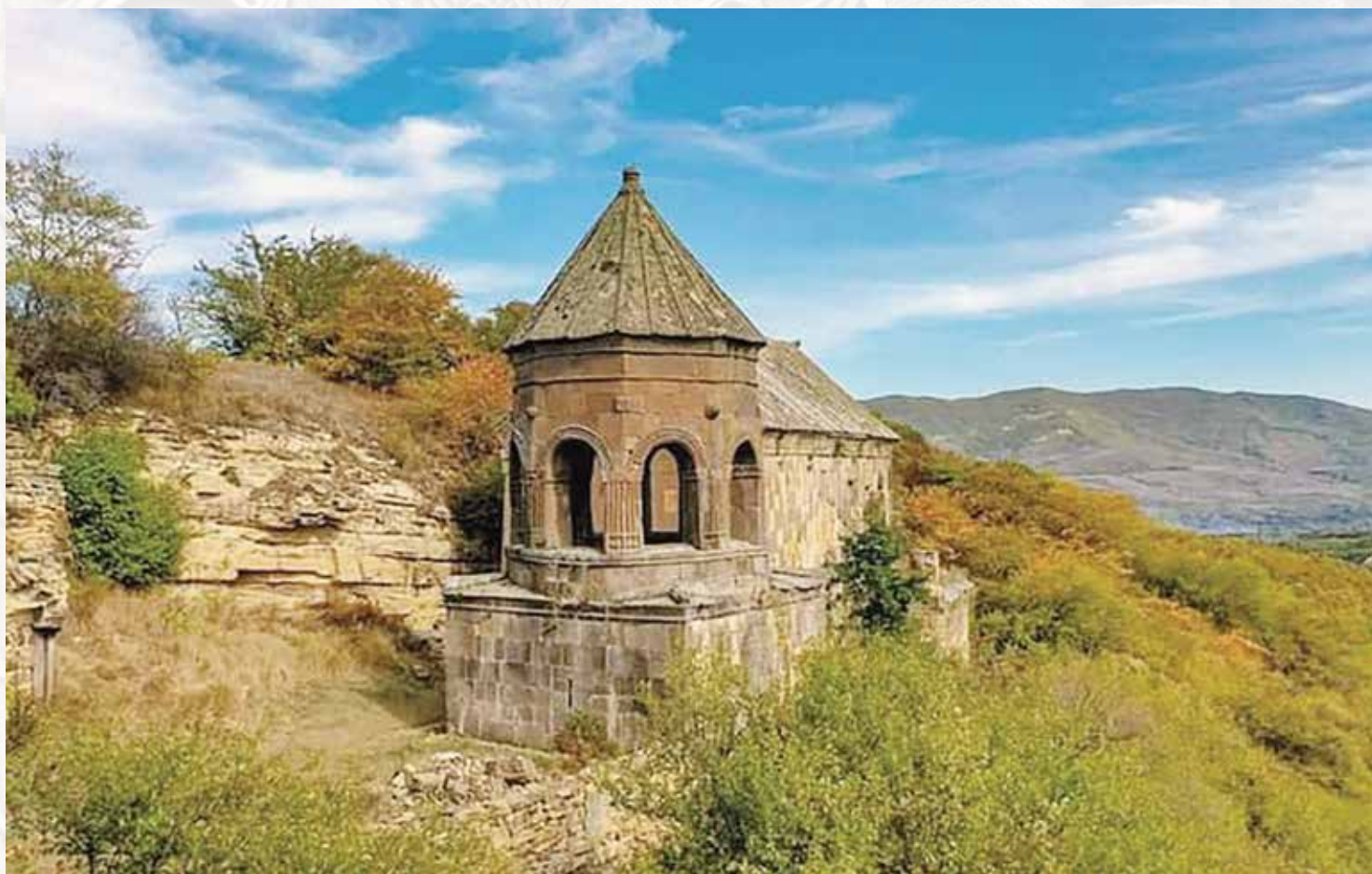



თირის სამონასტრო კომპლექსი – XIII-XIV სს., სოფ. ქვემო მონასტერი
(ეროვნული მნიშვნელობის ძეგლი)
Tiri Monastery Complex – XIII-XIVcc., village of Kvemo Monasteri
(Monument of National Importance)



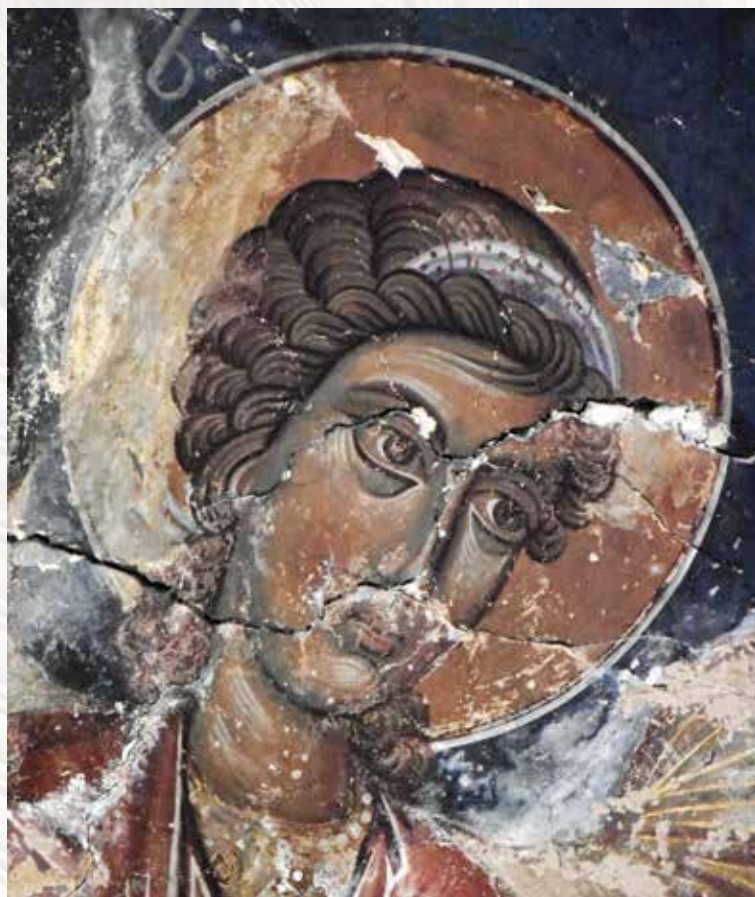

თირის სამონასტრო კომპლექსი – XIII-XIV სს., სოფ. ქვემო მონასტერი
(ეროვნული მნიშვნელობის ძეგლი)
Tiri Monastery Complex – XIII-XIVcc., village of Kvemo Monasteri
(Monument of National Importance)





თირის სამონასტრო კომპლექსი – XIII-XIV სს., სოფ. ქვემო მონასტერი
(ეროვნული მნიშვნელობის ძეგლი)
Tiri Monastery Complex – XIII-XIVcc., village of Kvemo Monasteri
(Monument of National Importance)





სამეფის წმ. გიორგის ეკლესია – XIX ს., სოფ. ქურთა
Trinity St. George's Church – XIX c., village of Kurta



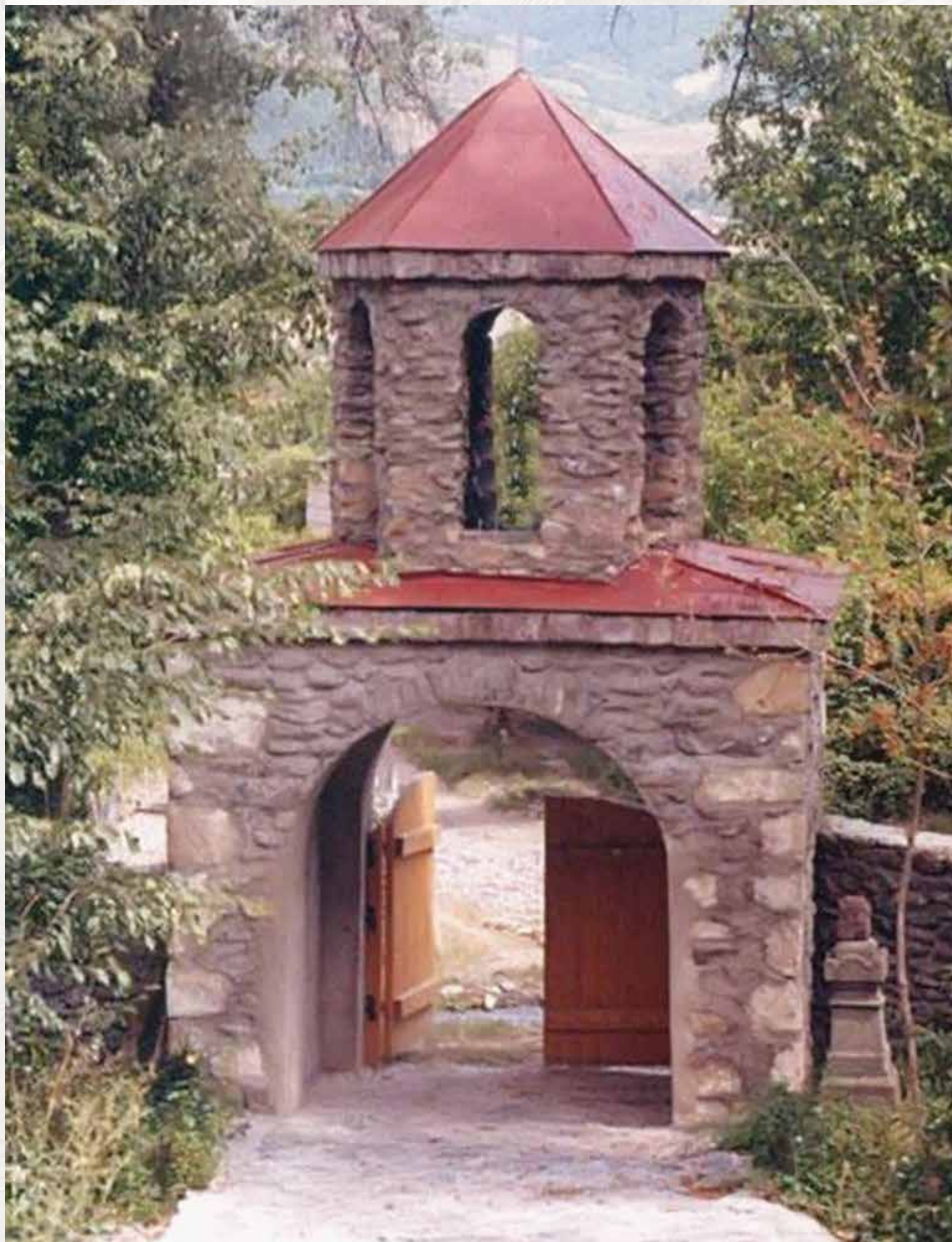

სამეფის წმ. გიორგის ეკლესია – XIX ს., სოფ. ქურთა
Trinity St. George's Church – XIX c., village of Kurta



მთავარანგელოზის ეკლესია – 1993 წ., სოფ. ქურთა
Archangel's Church – 1993, village of Kurta





ეკლესია – ადრეული შუა საუკუნეები, სოფ. ღრომი
Church – Early Middle Ages, village of Ghromi





წმ. გიორგის ეკლესია – განვითარებული შუა საუკუნეები, სოფ. ყუფთა
St. George's Church – High Middle Ages, village of Kupta





ამაღლების ეკლესია – XVI-XVII სს., ქ. ტხინვალი (კულტურული მემკვიდრეობის ძეგლი)
Church of the Ascension – XVI-XVII cc., city of Tskhinvali (Cultural Heritage Monument)





ღმრთისმშობლის მიძინების საკათედრო ეკლესია – 1718 წ., ქ. ცხინვალი
(კულტურული მემკვიდრეობის ძეგლი)
Church of the Dormition of the Mother of God – 1718, city of Tskhinvali
(Cultural Heritage Monument)



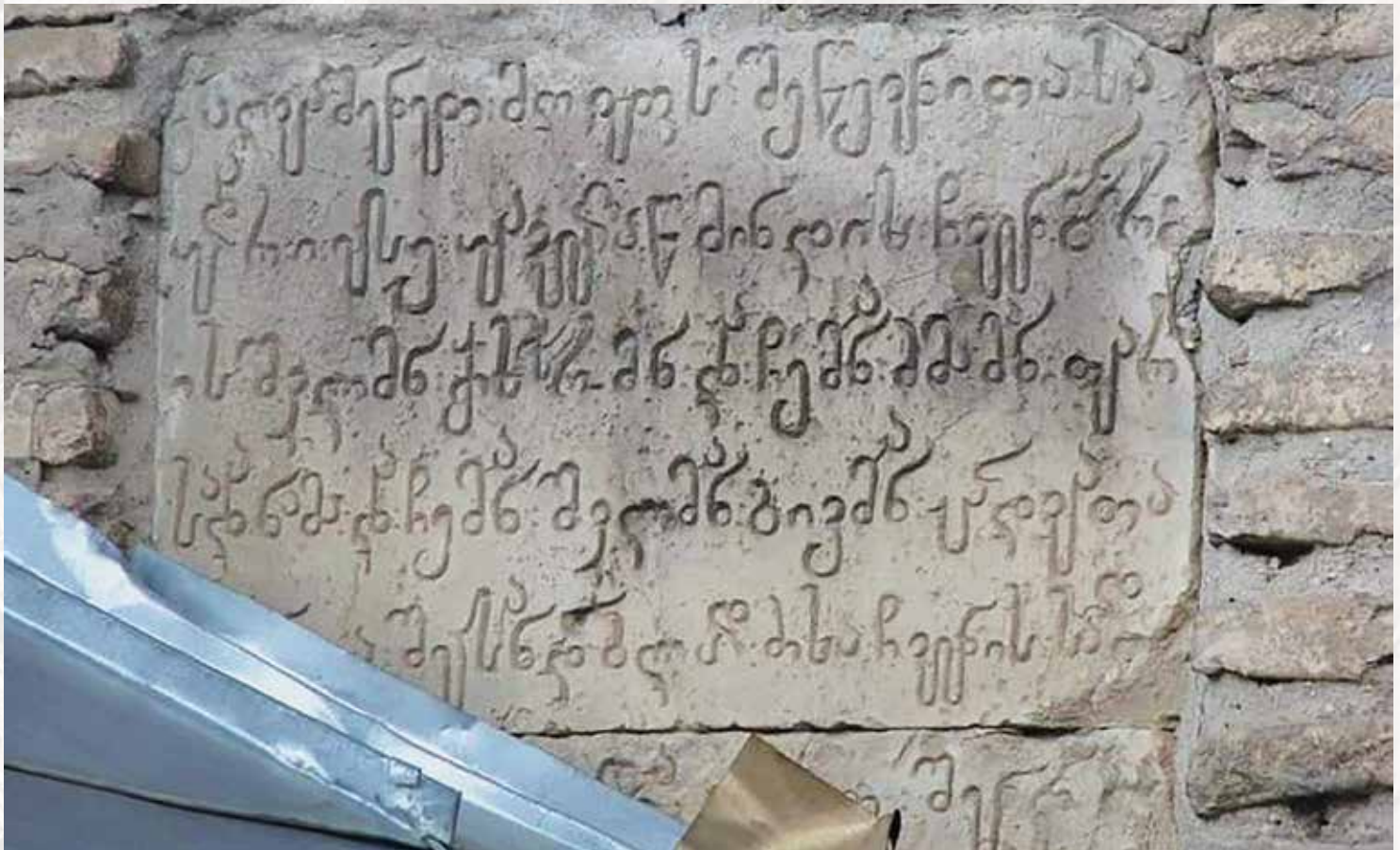

ღმრთისმშობლის მიძინების საკათედრო ეკლესია – 1718 წ., ქ. ცხინვალი
(კულტურული მემკვიდრეობის ძეგლი)
Church of the Dormition of the Mother of God – 1718, city of Tskhinvali
(Cultural Heritage Monument)



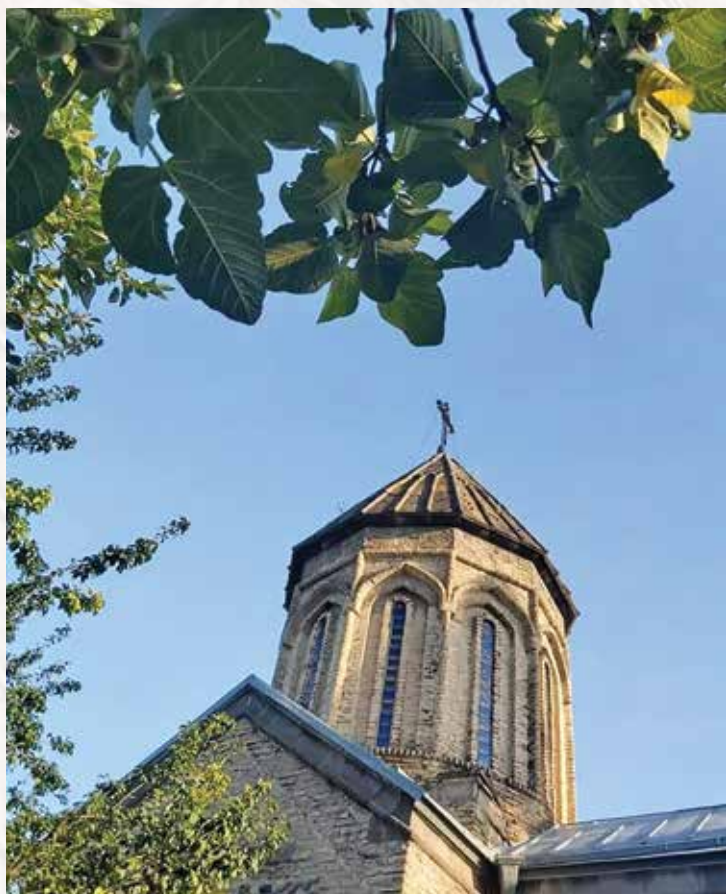

ღმრთისმშობლის მიძინების საკათედრო ეკლესია – 1718 წ., ქ. ცხინვალი
(კულტურული მემკვიდრეობის ძეგლი)
Church of the Dormition of the Mother of God – 1718, city of Tskhinvali
(Cultural Heritage Monument)



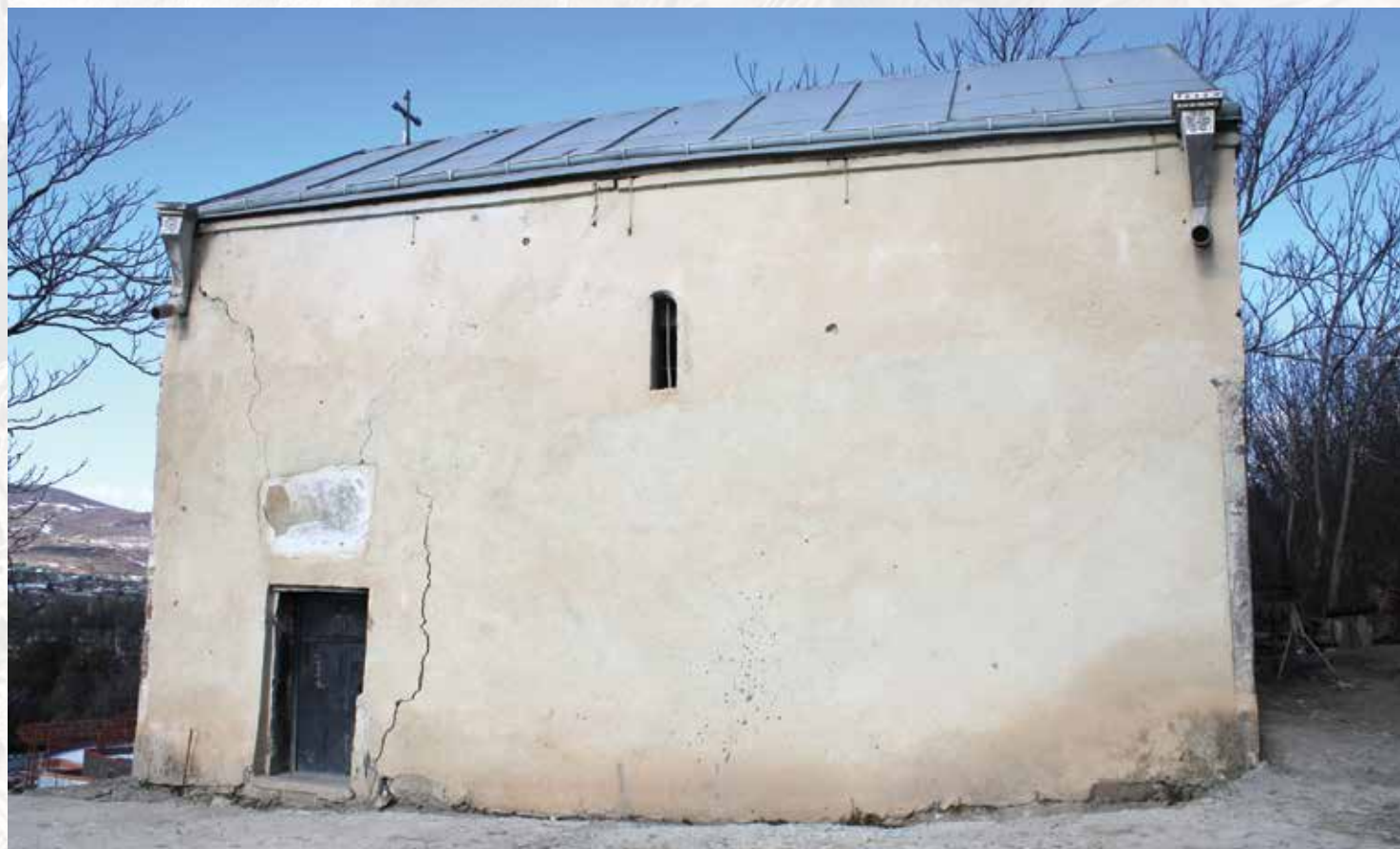

ზღუდერის წმ. გიორგის ეკლესია – XVII ს., ქ. ცხინვალი
(კულტურული მემკვიდრეობის ძეგლი)
St. George's Church of Zghuderi – XVII c., city of Tskhinvali
(Cultural Heritage Monument)





კავთის წმ. გიორგის ეკლესია – X-XI სს., ქ. ცხინვალი (ეროვნული მნიშვნელობის ძეგლი)
St. George's Church of Kavti – X-XI cc., city of Tskhinvali (Monument of National Importance)



წმ. გიორგის ეკლესია – გვიანი შუა საუკუნეები, ქ. ცხინვალი
(ეროვნული მნიშვნელობის ძეგლი)
St. George's Church – Late Middle Ages, city of Tskhinvali
(Monument of National Importance)



კვირაცხოვლის ეკლესია – შუა საუკუნეები, სოფ. ძარნემი (კულტურული მემკვიდრეობის ძეგლი)
Kviratskhoveli Church – Middle Ages, village of Dzartsemi (Cultural Heritage Monument)



ყველაწმინდის ეკლესია – განვითარებული შუა საუკუნეები, სოფ. ძარნემი (კულტურული მემკვიდრეობის ძეგლი)
Kvelatsminda Church – High Middle Ages, village of Dzartsemi
(Cultural Heritage Monument)



„სპარსეთის“ წმ. გიორგის ეკლესია – განვითარებული შუა საუკუნეები, სოფ. ძარნემი
(კულტურული მემკვიდრეობის ძეგლი)
St. George's Church of "Sparseti" – High Middle Ages, village of Dzartsemi
(Cultural Heritage Monument)



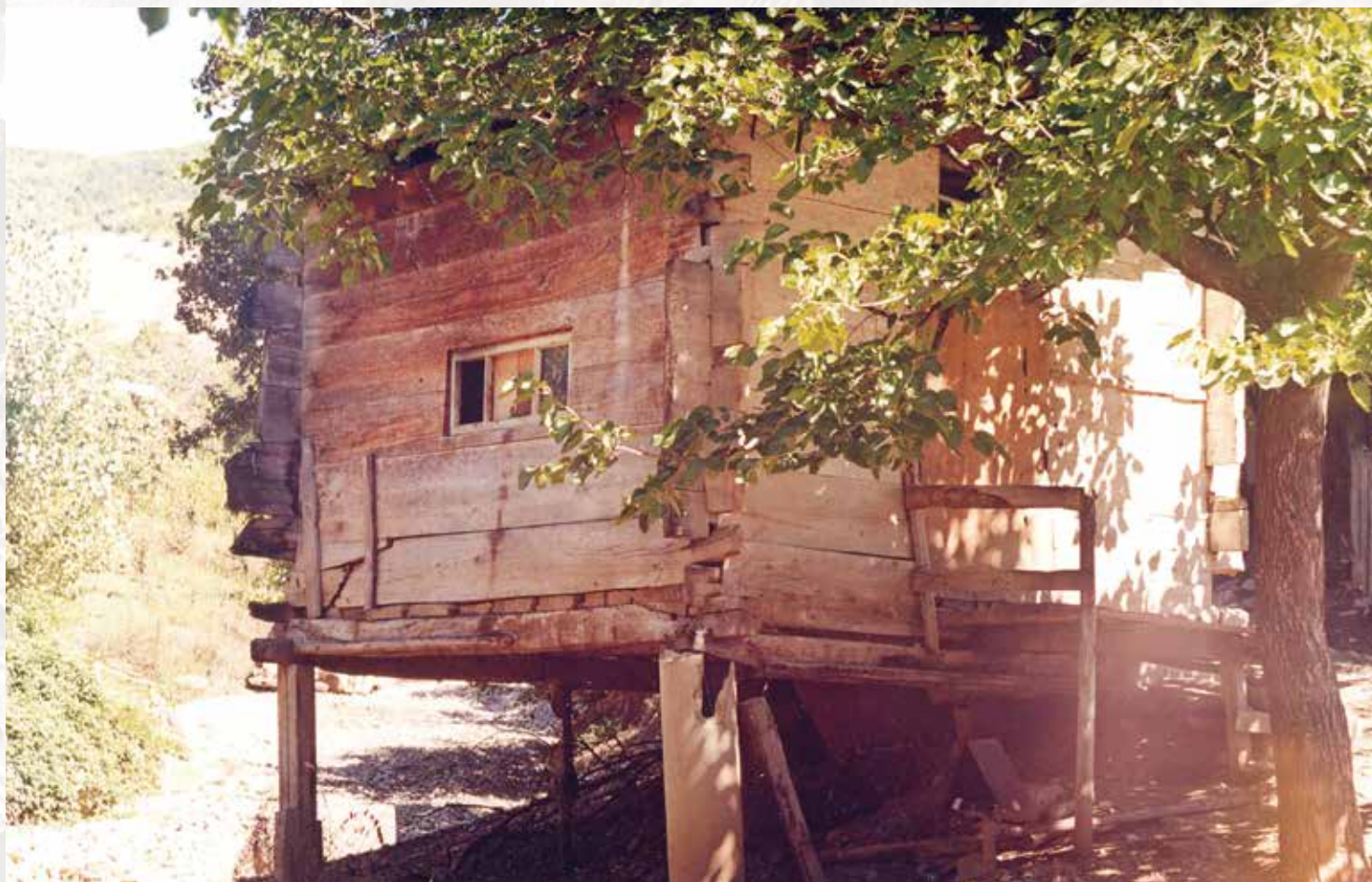

„სპარსეთის“ წმ. გიორგის ნიში – XIX ს., სოფ. ძარწემი
Niche of St. George of "Sparseti" – XIX c., village of Dzartsemi



ნაეკლესიარი – შუა საუკუნეები, სოფ. ძარწემი (კულტურული მემკვიდრეობის ძეგლი)
Church ruins – Middle Ages, village of Dzartsemi (Cultural Heritage Monument)



წმ. გიორგის ეკლესია – X-XII სს., სოფ. ძარწემი (კულტურული მემკვიდრეობის ძეგლი)
 (1991 წლის რუსეთ-საქართველოს ომამდე და მის შემდეგ)
 St. George's Church – X-XII cc., village of Dzartsemi (Cultural Heritage Monument)
 (Before and after the Russia-Georgia war 1991)





წმ. გიორგის ეკლესია – X-XII სს., სოფ. ძარწემი (კულტურული მემკვიდრეობის ძეგლი)
St. George's Church – X-XII cc., village of Dzartsemi (Cultural Heritage Monument)





მთავარანგელოზთა ეკლესია („ბეოთი“) – გვიანი შუა საუკუნეები, სოფ. ძარწემი
Archangel's Church ("Beoti") – Late Middle Ages, village of Dzartsemi



წმ. გიორგის ეკლესია – VIII-IX სს., სოფ. წიფორი (კულტურული მემკვიდრეობის ძეგლი)
St. George's Church – VIII-IX cc., village of Tsipori (Cultural Heritage Monument)



ეკლესია „ყველაწმინდა“ – VIII-IX სს., სოფ. ჭალისუბანი
“Kvelatsminda” Church – VIII-IX cc., village of Chalisubani



კვირაცხოვლის ეკლესია – VIII-IX სს., სოფ. ჭალისუბანი
Kviratskhoveli Church – VIII-IX cc., village of Chalisubani



ღმრთისმშობლის ეკლესია – X-XIV სს. სოფ. ჭარები (კულტურული მემკვიდრეობის ძეგლი)
Church of the Mother of God – X-XIV cc., village of Charebi (Cultural Heritage Monument)





ღმრთისმშობლის ეკლესია – X-XIV სს. სოფ. ჭარები (კულტურული მემკვიდრეობის ძეგლი)
Church of the Mother of God – X-XIV cc., village of Charebi (Cultural Heritage Monument)





ღმრთისმშობლის ეკლესია – X-XIV სს. სოფ. ჭარები (კულტურული მემკვიდრეობის ძეგლი)
 Church of the Mother of God – X-XIV cc., village of Charebi (Cultural Heritage Monument)





ღმრთისმშობლის ეკლესია – XIV ს., სოფ. წუნარი (ხეთაგუროვი) (კულტურული მემკვიდრეობის ძეგლი)
Church of the Mother of God – XIV c., village of Tsunari (Khetagurovi) (Cultural Heritage Monument)





ღმრთისმშობლის ეკლესია – XIV ს., სოფ. წუნარი (ხეთაგუროვი) (კულტურული მემკვიდრეობის ძეგლი)
Church of the Mother of God – XIV c., village of Tsunari (Khetagurovi) (Cultural Heritage Monument)





ღმრთისმშობლის ეკლესია – XIV ს., სოფ. წუნარი (ხეთაგუროვი) (კულტურული მემკვიდრეობის ძეგლი)
Church of the Mother of God – XIV c., village of Tsunari (Khetagurovi) (Cultural Heritage Monument)





წმ. საბას მონასტერი – X საუკუნის I ნახევარი, სოფ. ხეითი (ეროვნული მნიშვნელობის ძეგლი)
St. Saba's Monastery – first half of X century, village of Kheiti (Monument of National Importance)





ნმ. საბას მონასტერი – X საუკუნის I ნახევარი, სოფ. ხეითი (ეროვნული მნიშვნელობის ძეგლი)
 St. Saba's Monastery – first half of X century, village of Kheiti (Monument of National Importance)





ღმრთისმშობლის ეკლესია – განვითარებული შუა საუკუნეები, სოფ. ხეითი
(კულტურული მემკვიდრეობის ძეგლი)
Church of the Mother of God – High Middle Ages, village of Kheiti
(Cultural Heritage Monument)



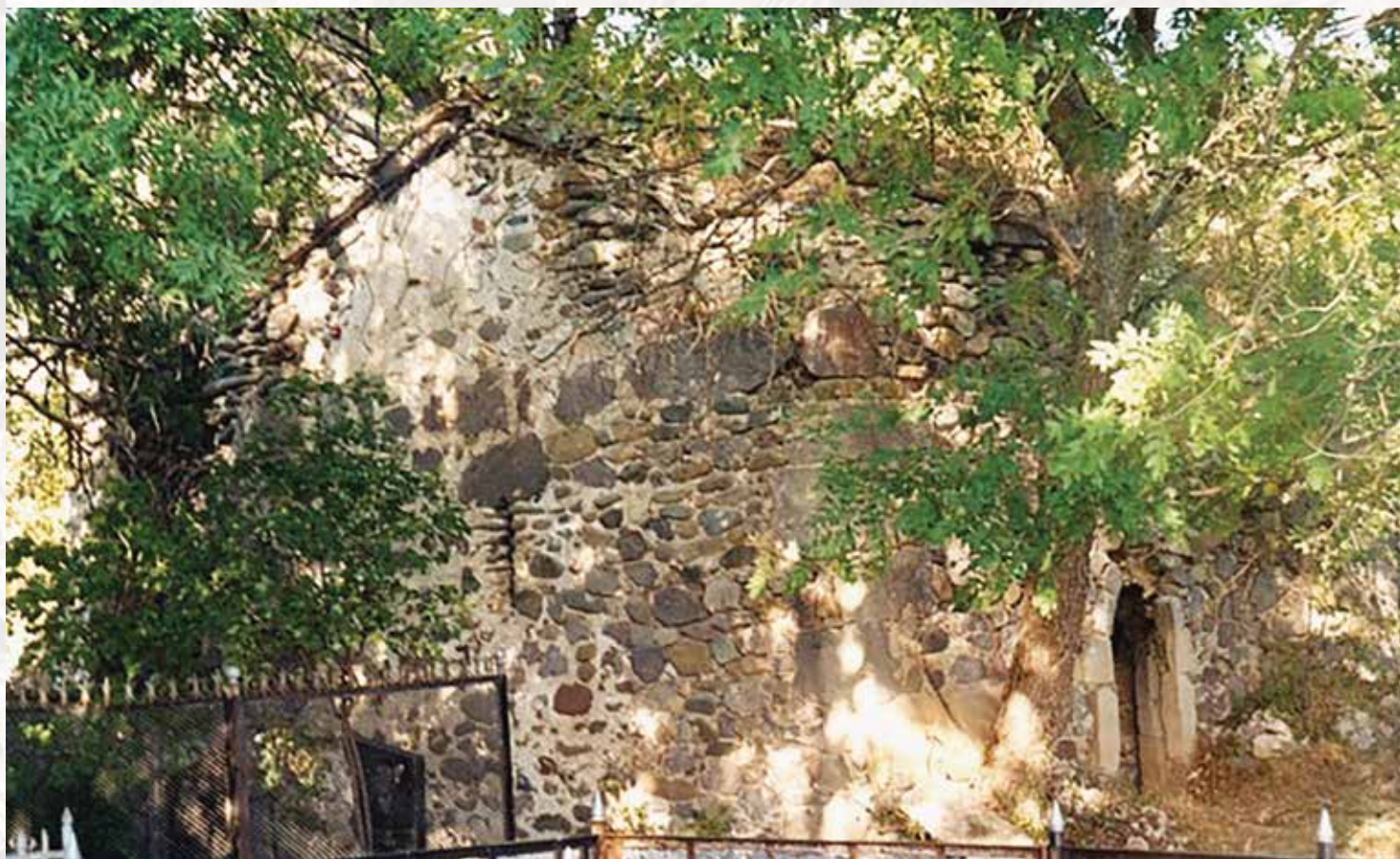

მაცხოვრის ეკლესია – XVII-XVIII სს., სოფ. ხეითი
 (კულტურული მემკვიდრეობის ძეგლი)
 Church of the Savior – XVII-XVIII cc., village of Kheiti
 (Cultural Heritage Monument)

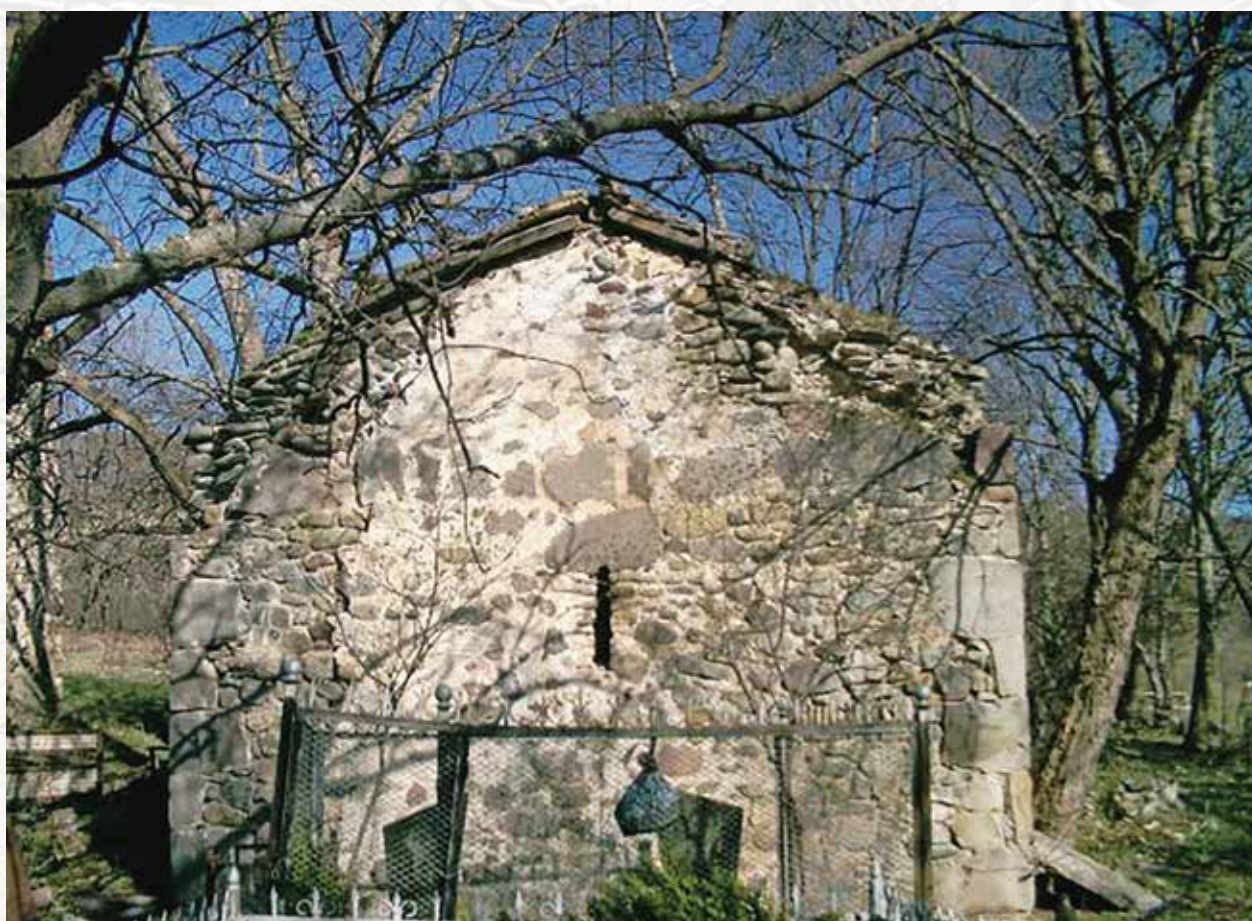



ეკლესია „ჯვარპატიოსანი“ – განვითარებული შუა საუკუნეები, სოფ. ხეითი
 (კულტურული მემკვიდრეობის ძეგლი)
 Church “Jvarpatiosani” – High Middle Ages, village of Kheiti
 (Cultural Heritage Monument)





ეკლესია „ჯვარპატიოსანი“ – განვითარებული შუა საუკუნეები, სოფ. ხეითი
(კულტურული მემკვიდრეობის ძეგლი)
Church “Jvarpatiosani” – High Middle Ages, village of Kheiti
(Cultural Heritage Monument)





ძელიცხოვლის ეკლესია – XIII-XIV სს. სოფ. ხეითი
(კულტურული მემკვიდრეობის ძეგლი)
Dzelitskhoveli Church – XIII-XIV cc., village of Kheiti
(Cultural Heritage Monument)





ძელიცხოვლის ეკლესია – XIII-XIV სს. სოფ. ხეითი
(კულტურული მემკვიდრეობის ძეგლი)
Dzelitskhoveli Church – XIII-XIV cc., village of Kheiti
(Cultural Heritage Monument)





მთავარანგელოზთა ეკლესია – XIX ს., სოფ. ხეითი (კულტურული მემკვიდრეობის ძეგლი)
 (ტაძრის რესტავრაცია ჩატარდა 2008 წლის ომამდე)
 Church of Archangels – XIX c., village of Kheiti (Cultural Heritage Monument)
 (The church was restored before the 2008 war)





მთავარანგელოზთა ეკლესია – XIX ს., სოფ. ხეითი (კულტურული მემკვიდრეობის ძეგლი)
(ტაძრის რესტავრაცია ჩატარდა 2008 წლის ომამდე)
Church of Archangels – XIX c., village of Kheiti (Cultural Heritage Monument)
(The church was restored before the 2008 war)





მაცხოვრის ეკლესია – შუა საუკუნეები, სოფ. ზემო ხელჩუა
Church of the Savior – Middle Ages, village of Zemo Khelchua



ნაეკლესიარი „კვირაცხოველი“ – გვიანი შუა საუკუნეები, სოფ. ზემო ხელჩუა
Kviratskhoveli Church ruins – Late Middle Ages, village of Zemo Khelchua



ეკლესიის ნანგრევი – გვიანი შუა საუკუნეები, სოფ. ხუგასთა
Church ruins – Late Middle Ages, village of Khugasta



ქაშუეთის ეკლესია – 1997 წ., სოფ. ქემერტი
Kashueti Church – 1997, village of Kemerti

გორის მუნიციპალიტეტის ნაწილი
(ყოფილი ტსხინვალის რაიონი)
PART OF GORI MUNICIPALITY
(FORMER TSKHINVALI DISTRICT)

(აღნიშნულ ეკლესიებზე ფოტომასალა არ მოიპოვება)
(Photos of these Churches are not available)

1. წმ. გიორგის ნაეკლესიარი – ადრე შუა საუკუნეები, სოფ. ანძისი
Ruins of St. George's Church – Early Middle Ages, village of Andzisi
2. წმ. სამების ეკლესია – ადრე შუა საუკუნეები, სოფ. არდისი
St. Trinity Church – Late Middle Ages, village of Ardisi
3. წმ. გიორგის ნაეკლესიარი – სოფ. არდისი
Ruins of St. George's Church – village of Ardisi
4. ეკლესია – ადრე შუა საუკუნეები, სოფ. არკინარეთი
Church – Early Middle Ages, village of Arkinareti
5. ღმრთისმშობლის ეკლესია – გვიანი შუა საუკუნეები, სოფ. არცევი
Church of the Mother of God – Late Middle Ages, village of Artsevi
6. ეკლესიის ნანგრევი – გვიანი შუა საუკუნეები, სოფ. არცევი
Church ruins – Late Middle Ages, village of Artsevi
7. ნაეკლესიარი – ადრე შუა საუკუნეები, სოფ. არცევი
Church ruins – Early Middle Ages, village of Artsevi
8. წმ. გიორგის ეკლესია – გვიანი შუა საუკუნეები, სოფ. აძვისთავი
St. George's Church – Late Middle Ages, village of Adzvistavi
9. ღმრთისმშობლის ეკლესია – გვიანი შუა საუკუნეები, სოფ. ბიეთი
Church of the Mother of God – Late Middle Ages, village of Bieti
10. წმ. იოანე ოქროპირის ეკლესია – X ს., სოფ. დისევი (კულტურული მემკვიდრეობის ძეგლი)
Church of St. John Chrysostom – X c., village of Disevi, (Cultural Heritage Monument)
11. კულბითის წმ. მარინეს ნაეკლესიარი – გვიანი შუა საუკუნეები, სოფ. დისევი
Kulbiti St. Marine's Church – Late Middle Ages, village of Disevi
12. კულბითის წმ. გიორგის ეკლესია – გვიანი შუა საუკუნეები, სოფ. დისევი
Kulbiti St. George's Church – Late Middle Ages, village of Disevi
13. ნაეკლესიარი – შუა საუკუნეები, სოფ. ზემო ვილდა
Church ruins – Middle Ages, village of Zemo Vilda
14. წმ. გიორგის ეკლესია – შუა საუკუნეები, სოფ. ზემო ფორეთი
St. George's Church – Middle Ages, village of Zemo Poreti

15. ეკლესია (გიგოლაანთ სალოცავი) – გვიანი შუა საუკუნეები, სოფ. ზემო კორკულა
Church (Gigolaant Shrine) – Late Middle Ages, village of Zemo Korkula
16. ღმრთისმშობლის ეკლესია – შუა საუკუნეები, სოფ. ზემო ფრისი
Church of the Mother of God – Middle Ages, village of Zemo Frisi
17. ღმრთისმშობლის ეკლესიის ნანგრევი – შუა საუკუნეები, სოფ. თამარაშენი
Ruins of the Church of the Mother of God – Middle Ages, village of Tamarasheni
18. ეკლესია – შუა საუკუნეები, სოფ. ინაური
Church – Middle Ages, village of Inauri
19. ეკლესიის ნანგრევი – გვიანი შუა საუკუნეები, სოფ. მარალეთი
Church ruins – Late Middle Ages, village of Maraleti
20. წმ. გიორგის ეკლესია – განვითარებული შუა საუკუნეები, სოფ. საცხენეთი
St. George's Church – High Middle Ages, village of Satskheneti
21. წმ. მარინეს ეკლესია – ადრე შუა საუკუნეები, სოფ. ქვემო დმენისი
St. Marine's Church – Early Middle Ages, village of Kvemo Dmenisi
22. ეკლესია – განვითარებული შუა საუკუნეები, სოფ. ქვემო ვილდა
Church – High Middle Ages, village of Kvemo Vilda
23. ეკლესიის ნანგრევი – შუა საუკუნეები, სოფ. ქლივანა
Church ruins – Middle Ages, village of Klivana
24. ღმრთისმშობლის ეკლესიის ნანგრევი – შუა საუკუნეები, სოფ. ქსუისი
Ruins of the Church of the Mother of God – Middle Ages, village of Ksuisi
25. მთავარანგელოზთა ეკლესია – გვიანი შუა საუკუნეები, სოფ. ქსუისი
Church of the Archangels – Late Middle Ages, village of Ksuisi
26. წმ. სამების ეკლესია კოშკით – გვიანი შუა საუკუნეები, სოფ. ღვრია
St. Trinity Church with a tower – Late Middle Ages, village of Ghvria
27. მერიის ღმრთისმშობლის სამონასტრო კომპლექსი – IX-X სს., XIII-XIV სს., სოფ. ღრომი (დიდი ღრომი)
The Monastery Complex of the Virgin of Meria – X-XI cc., XIII-XIV cc., village of Ghromi (Didi Ghromi)
28. ღმრთისმშობლის სამონასტრო კომპლექსი – VIII-IX სს., სოფ. ღრომი (დიდი ღრომი)
The Monastery Complex of the Mother of God – VIII-IX cc., village of Ghromi (Didi Ghromi)
29. ეკლესია – ადრე შუა საუკუნეები, სოფ. ღრომი (პატარა ღრომი)
Church – Early Middle Ages, village of Ghromi (Patara Ghromi)
30. მთავარანგელოზთა ეკლესია – გვიანი შუა საუკუნეები, სოფ. ყლარსი
Church of the Archangels – Late Middle Ages, village of Klarsi
31. ეკლესია – გვიანი შუა საუკუნეები, სოფ. შამბიეთი
Church – Late Middle Ages, village of Shambieti
32. ეკლესია – განვითარებული შუა საუკუნეები, სოფ. შუა მოხისი
Church – High Middle Ages, village of Shua Mokhisi

33. ეკლესიის ნანგრევი – განვითარებული შუა საუკუნეები, სოფ. ჩანდიანი
Church ruins – High Middle Ages, village of Chandiani
34. ეკლესია – VIII-IX სს., სოფ. ჩაფარუხი
Church – VIII-IX cc., village of Chaparukhi
35. ღმრთისმშობლის ეკლესიის ნანგრევი – XIX ს., ქ. ცხინვალი
Ruins of the Church of the Mother of God – XIX c., city of Tskhinvali
36. მთავარანგელოზის ეკლესია – X ს., სოფ. ძარი
Church of the Archangels – X c., village of Dzari
37. წმ. გიორგის ეკლესია – შუა საუკუნეები, სოფ. ძევერა (კულტურული მემკვიდრეობის ძეგლი)
St. George's Church – Middle Ages, village of Dzevera (Cultural Heritage Monument)
38. ეკლესიის ნანგრევი – შუა საუკუნეები, სოფ. წყალწმინდა
Church ruins – Middle Ages, village of Tskaltsminda
39. წმ. სამების ეკლესია – შუა საუკუნეები, სოფ. ჭარები
St. Trinity Church – Middle Ages, village of Charebi
40. ეკლესია („ქარქიანთ ეკლესია“) – ადრე შუა საუკუნეები, სოფ. ჭარები (კულტურული მემკვიდრეობის ძეგლი)
Church („Karkiant Church“) – Early Middle Ages, village of Charebi (Cultural Heritage Monument)



ქარელის მუნიციპალიტეტის
ნაწილი (ყოფილი ზნაურის რაიონი)
PART OF KARELI MUNICIPALITY
(FORMER ZNAURI DISTRICT)

71 ეკლესია
71 CHURCHES

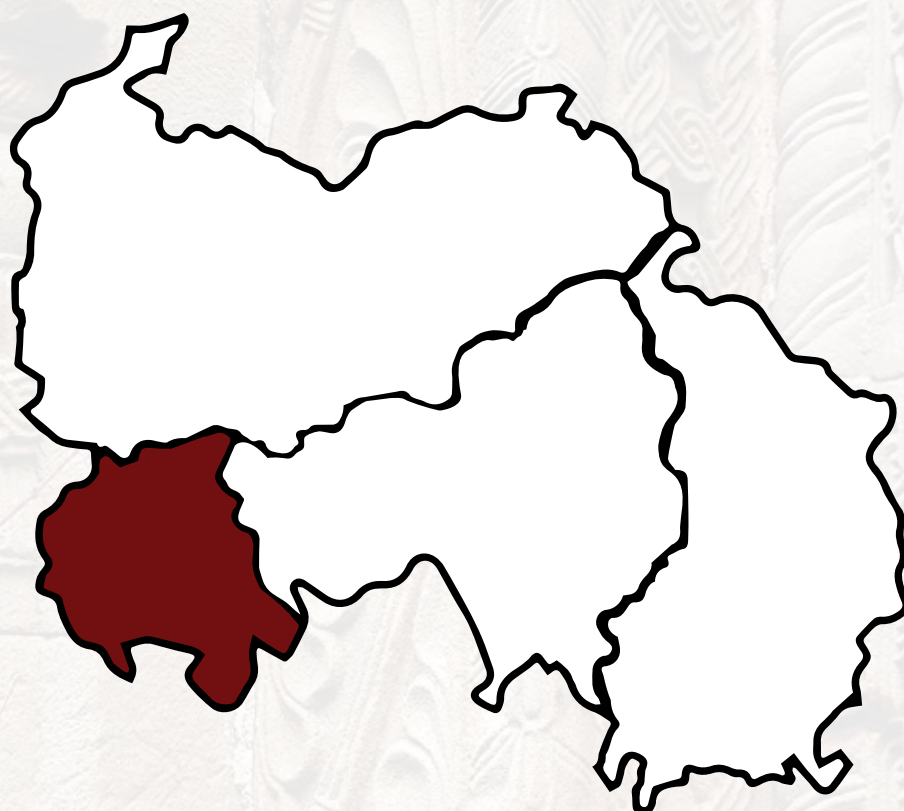

შავთეთრი ფოტოები გადაღებულია 1950-1960-იან წლებში
Black and White photos were taken in the period of 1950-1960



ღმრთისმშობლის ეკლესია – XVII ს., სოფ. ავნევი
Church of the Mother of God – XVII c., village of Avnevi

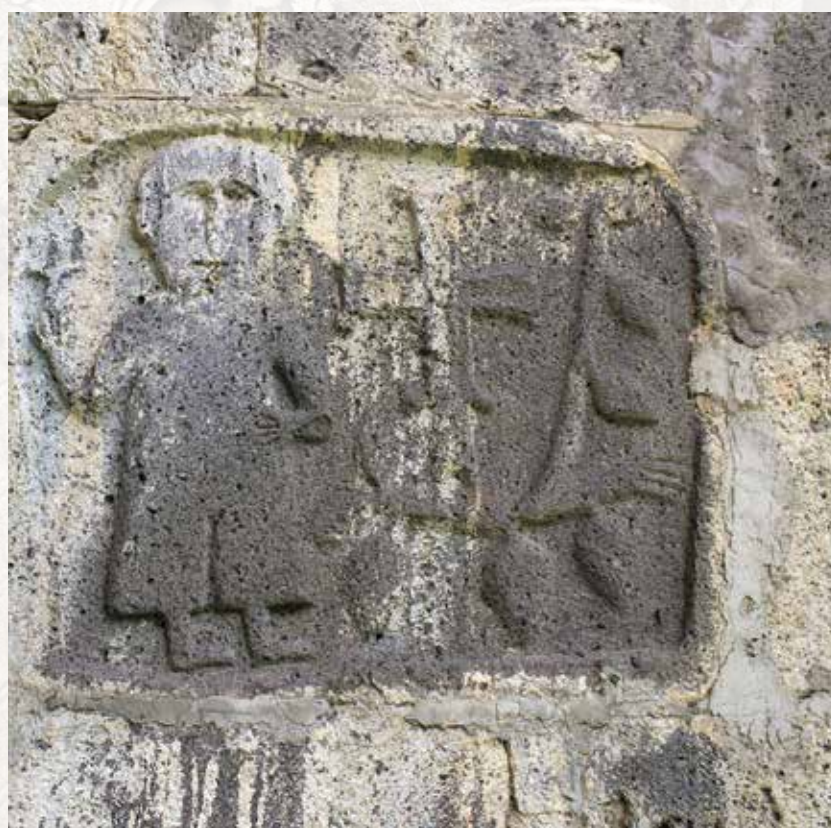



ნაეკლესიარი „ყვავის საყდარი“ – გვიანი შუა საუკუნეები, სოფ. ავნევი
Church ruins “Kvavis Sakdari” – Late Middle Ages, village of Avnevi



ეკლესიის ნანგრევი – გვიანი შუა საუკუნეები, სოფ. ალიბარი
Church ruins – Late Middle Ages, village of Alibari



ეკლესია „კონმაძე“ – განვითარებული შუა საუკუნეები, სოფ. ბალთა
Church "Konmadze" – High Middle Ages, village of Balta





ღმრთისმშობლის ეკლესია – გვიანი შუა საუკუნეები, სოფ. ბალთა
Church of the Mother of God – Late Middle Ages, village of Balta





ეკლესია „ხასტაგძუარ“ – გვიანი შუა საუკუნეები, სოფ. ბალთა
Church “Khastagdzuar” – Late Middle Ages, village of Balta



კვირაცხოვლის ეკლესიის ნანგრევი – შუა საუკუნეები, სოფ. ბალთა
Ruins of Kviratskhoveli Church – Middle Ages, village of Balta



წმ. გიორგის ეკლესია – გვიანი შუა საუკუნეები, სოფ. ზემო ბეყმარი
St. George's Church – Late Middle Ages, village of Zemo Bekmari



ეკლესიის ნანგრევი – გვიანი შუა საუკუნეები, სოფ. დიდმუხა
Church ruins – Late Middle Ages, village of Didmukha



წმ. გიორგის ეკლესია – XV-XVI სს., სოფ. გომართა
St. George's Church – XV-XVI cc., village of Gomarta





ღმრთისმშობლის ეკლესია – გვიანი შუა საუკუნეები, სოფ. ვახტანა
(კულტურული მემკვიდრეობის ძეგლი)
Church of the Mother of God – Late Middle Ages, village of Vakhtana
(Cultural Heritage Monument)





ეკლესიის ნანგრევი – განვითარებული შუა საუკუნეები, სოფ. ვახტანა
Church ruins – High Middle Ages, village of Vakhtana



ამაღლების ეკლესიის ნანგრევი – შუა საუკუნეები, სოფ. ზემო ძაღინა
Ruins of the Ascension Church – Middle Ages, village of Zemo Dzaghina



მაცხოვრის ეკლესია – განვითარებული შუა საუკუნეები, სოფ. ზემო ძაღინა
(კულტურული მემკვიდრეობის ძეგლი)
Church of the Savior – High Middle Ages, village of Zemo Dzaghina
(Cultural Heritage Monument)





ეკლესია „მთავარმოწამე“ – გვიანი შუა საუკუნეები, სოფ. თერეგვანი
Church "Mtavarmotsame" – Late Middle Ages, village of Teregvani



ღმრთისმშობლის ეკლესია – XVII ს., სოფ. თერეგვანი
Church of the Mother of God – XVII c., village of Teregvani



ეკლესია „მაცხოვარი“ – გვიანი შუა საუკუნეები, სოფ. თერეგვანი
Church “Savior” – Late Middle Ages, village of Teregvani





ნმ. მარიაშის ეკლესია – ადრე შუა საუკუნეები, სოფ. თიღვა (კულტურული მემკვიდრეობის ძეგლი)
St. Mary's Church – Early Middle Ages, village of Tighva (Cultural Heritage Monument)





თიღვის მონასტერი – 1152 წ., სოფ. თიღვა (კულტურული მემკვიდრეობის ძეგლი)
Tighva Monastery – 1152, village of Tighva (Cultural Heritage Monument)





თიღვის მონასტერი – 1152 წ., სოფ. თიღვა (კულტურული მემკვიდრეობის ძეგლი)
Tighva Monastery – 1152, village of Tighva (Cultural Heritage Monument)





თიღვის მონასტერი – 1152 წ., სოფ. თიღვა (კულტურული მემკვიდრეობის ძეგლი)
Tighva Monastery – 1152, village of Tighva (Cultural Heritage Monument)



კვირაცხოვლის ეკლესია – გვიანი შუა საუკუნეები, სოფ. თორმანეული
Kviratskhoveli Church – Late Middle Ages, village of Tormaneuli



კვირაცხოვლის ეკლესია – გვიანი შუა საუკუნეები, სოფ. თორმანეული
Kviratskhoveli Church – Late Middle Ages, village of Tormaneuli



ეკლესია „ლისას ჯვარი“ – X ს., სოფ. ლისა
Church “Lisas Jvari (Cross)” – X c., village of Lisa





ეკლესია „ცხრაკარა“ – XIII ს., სოფ. ლისა (კულტურული მემკვიდრეობის ძეგლი)
Church “Tskhrakara” – XIII c., village of Lisa (Cultural Heritage Monument)





„მაცხოვრის“ ეკლესია – გვიანი შუა საუკუნეები, სოფ. მეტეხი
Church of the Savior – Late Middle Ages, village of Metekhi





წმ. გიორგის ეკლესია – გვიანი შუა საუკუნეები, სოფ. მოღრისი
St. George's Church – Late Middle Ages, village of Moghrisi





ნაეკლესიარი – შუა საუკუნეები, სოფ. მუგუთი
Church ruins – Middle Ages, village of Muguti



ნაეკლესიარი – შუა საუკუნეები, სოფ. ნაბაკევი
Church ruins – Middle Ages, village of Nabakevi



ამაღლების ეკლესია – გვიანი შუა საუკუნეები, სოფ. ნაბაკევი
Ascension Church – Late Middle Ages, village of Nabakevi





კვირაცხოვლის ეკლესია – ადრე შუა საუკუნეები, სოფ. ნედლათი
Kviratskhoveli Church – Early Middle Ages, village of Nedlati



წმ. მარინეს ეკლესია – XVII ს., სოფ. ნული (კულტურული მემკვიდრეობის ძეგლი)
St. Marine's Church – XVII c., village of Nuli (Cultural Heritage Monument)



ღმრთისმშობლის ეკლესია – განვითარებული შუა საუკუნეები, სოფ. ოჟორა
Church of the Mother of God – High Middle Ages, village of Ojora



წმ. გიორგის ეკლესია – გვიანი შუა საუკუნეები, სოფ. სუნისი
St. George's Church – Late Middle Ages, village of Sunisi



ეკლესია – VIII-IX სს., სოფ. სხლითი (კულტურული მემკვიდრეობის ძეგლი)
Church – VIII-IX cc., village of Skhliti (Cultural Heritage Monument)





ელეას ეკლესია – XIV-XV სს., სოფ. ფათქინეთი
Elijah's Church – XIV-XV cc., village of Patkineti





ეკლესია – გვიანი შუა საუკუნეები, სოფ. ფათქინეთი
Church – Late Middle Ages, village of Patkineti



ღმრთისმშობლის ეკლესია – გვიანი შუა საუკუნეები, სოფ. ქალეთი
Church of the Mother of God – Late Middle Ages, village of Kaleti



ნმ. გიორგის ეკლესიის ნანგრევები – გვიანი შუა საუკუნეები, სოფ. ღვერთეთი
Ruins of St. George's Church – Late Middle Ages, village of Ghverteti





სამების ეკლესია – განვითარებული შუა საუკუნეები, სოფ. ღვერთეთი
Trinity Church – High Middle Ages, village of Ghverteti





ეკლესია „გვერდა“ – განვითარებული შუა საუკუნეები, სოფ. კორნისი
Church "Gverda" – High Middle Ages, village of Kornisi





წმ. სამების ეკლესია – გვიანი შუა საუკუნეები, სოფ. ყორნისი
Holy Trinity Church – Late Middle Ages, village of Kornisi





ღმრთისმშობლის ეკლესია – ადრე შუა საუკუნეები, დაბა ყორნისი
Church of the Mother of God – Early Middle Ages, Daba Kornisi





წმ. მარინეს ეკლესია – გვიანი შუა საუკუნეები, სოფ. კორნისი
St. Marine's Church – Late Middle Ages, village of Kornisi





წმ. გიორგის ეკლესია – გვიანი შუა საუკუნეები, სოფ. შინდარა
St. George's Church – Late Middle Ages, village of Shindara



ღმრთისმშობლის ეკლესია – X-XI სს., სოფ. წორბისი
Church of the Mother of God – X-XI cc., village of Tsofbisi



ეკლესიის ნანგრევი – ადრე შუა საუკუნეები, სოფ. წორბისი
Church ruins – Early Middle Ages, village of Tsorbisi





ეკლესია – VIII-IX სს., სოფ. წორბისი (კულტურული მემკვიდრეობის ძეგლი)
Church – VIII-IX cc., village of Tsorbisi (Cultural Heritage Monument)





ღმრთისმშობლის ეკლესია – განვითარებული შუა საუკუნეები, სოფ. წორბისი
 (კულტურული მემკვიდრეობის ძეგლი)
 Church of the Mother of God – High Middle Ages, village of Tsorbisi
 (Cultural Heritage Monument)





ღმრთისმშობლის ეკლესია – განვითარებული შუა საუკუნეები, სოფ. ძვილეთი
Church of the Mother of God – High Middle Ages, village of Dzvileti





წმ. გიორგის ეკლესია – ადრე შუა საუკუნეები, სოფ. ძვილეთი
St. George's Church – Early Middle Ages, village of Dzvileti





ეკლესიის ნანგრევი – შუა საუკუნეები, სოფ. ჭურხევი
Church ruins – Middle Ages, village of Churkhevi





წმ. ნიკოლოზის ეკლესია – გვიანი შუა საუკუნეები, სოფ. ხუნდისუბანი
St. Nicholas's Church – Late Middle Ages, village of Khundisubani



ღმრთისმშობლის ეკლესიის ნანგრევი – შუა საუკუნეები, სოფ. ხუნდისუბანი
Ruins of the Church of the Mother of God – Middle Ages, village of Khundisubani

ქარელის მუნიციპალიტეტის ნაწილი (ყოფილი ზნაურის რაიონი) PART OF KARELI MUNICIPALITY (FORMER ZNAURI DISTRICT)

(აღნიშნულ ეკლესიებზე ფოტომასალა არ მოიპოვება)
(Photos of these Churches are not available)

1. ეკლესია – შუა საუკუნეები, სოფ. ავნევი
Church – Middle Ages, village of Avnevi
2. ეკლესია – გვიანი შუა საუკუნეები, სოფ. ბალთა
Church – Late Middle Ages, village of Balta
3. ეკლესიის ნანგრევი – შუა საუკუნეები, სოფ. ბზისხევი
Church ruins – Middle Ages, village of Bziskhevi
4. ეკლესია – შუა საუკუნეები, სოფ. გვერდეთი
Church – Middle Ages, village of Gverdeti
5. ეკლესია – შუა საუკუნეები, სოფ. გვერდეთი
Church – Middle Ages, village of Gverdeti
6. ეკლესია – შუა საუკუნეები, სოფ. ველევი
Church – Middle Ages, village of Velevi
7. მაცხოვრის ეკლესია – განვითარებული შუა საუკუნეები, სოფ. ზემო ძაღინა
Church of the Savior – High Middle Ages, village of Zemo Dzaghina
8. ეკლესია – განვითარებული შუა საუკუნეები, სოფ. ზემო ძაღინა
Church – High Middle Ages, village of Zemo Dzaghina
9. ეკლესია – შუა საუკუნეები, სოფ. ლოპანი
Church – Middle Ages, village of Lopani
10. ეკლესია – VIII-IX სს., სოფ. ნული
Church – VIII-IX cc., village of Nuli
11. ეკლესია – შუა საუკუნეები, სოფ. საჯვარე
Church – Middle Ages, village of Sajvare
12. ეკლესია – შუა საუკუნეები, სოფ. ფრინევი
Church – Middle Ages, village of Prinevi
13. ეკლესია – შუა საუკუნეები, სოფ. ქვემო ძაღინა
Church – Middle Ages, village of Kvemo Dzaghina
14. ეკლესია – შუა საუკუნეები, სოფ. ქვემო ძაღინა
Church – Middle Ages, village of Kvemo Dzaghina
15. ეკლესია („არმინდა“) – VIII-IX სს., დაბა ყორნისი
Church („Armind“) – VIII-IX cc., Daba Kornisi
16. წმ. გიორგის ეკლესია – XIX ს., დაბა ყორნისი
St. George's Church – XIX c., Daba Kornisi
17. ეკლესია – გვიანი შუა საუკუნეები, დაბა ყორნისი
Church – Late Middle Ages, Daba Kornisi
18. ეკლესია („კარასეთი“) – გვიანი შუა საუკუნეები, დაბა ყორნისი
Church („Karaseti“) – Late Middle Ages, Daba Kornisi
19. ეკლესიის ნანგრევი – გვიანი შუა საუკუნეები, სოფ. ძაღალქომი
Church ruins – Late Middle Ages, village of Dzaghalkomi

ჯავის მუნიციპალიტეტი JAVA MUNICIPALITY

58 ეკლესია
58 CHURCHES



შავთეთრი ფოტოები გადაღებულია 1950-1960-იან წლებში
Black and White photos were taken in the period of 1950-1960



ნაეკლესიარი „ჯვარი“ – შუა საუკუნეები, სოფ. გულიანთა
Church ruins “Jvari” – Middle Ages, village of Gulianta



ნაეკლესიარი „გალერგავდან“ – განვითარებული შუა საუკუნეები, სოფ. გულიანთა
Church ruins “Galergavdan” – High Middle Ages, village of Gulianta



ეკლესია – გვიანი შუა საუკუნეები, სოფ. ედისა (კულტურული მემკვიდრეობის ძეგლი)
Church – Late Middle Ages, village of Edisa (Cultural Heritage Monument)





ეკლესია – XX ს. სოფ. ედისა (კულტურული მემკვიდრეობის ძეგლი)
Church – XX c., village of Edisa (Cultural Heritage Monument)



ეკლესიის ნანგრევი („ვაკიჯვარი“) – შუა საუკუნეები, სოფ. თედელეთი
Church ruins („Vakijvari“) – Middle Ages, village of Tedeleti



წმ. ჯვრის ეკლესია – გვიანი შუა საუკუნეები, სოფ. ვანელი
(კულტურული მემკვიდრეობის ძეგლი)
Church of Holy Cross – Late Middle Ages, village of Vaneli
(Cultural Heritage Monument)





წმ. ჭვრის ეკლესია – გვიანი შუა საუკუნეები, სოფ. ვანელი
(კულტურული მემკვიდრეობის ძეგლი)
Church of Holy Cross – Late Middle Ages, village of Vaneli
(Cultural Heritage Monument)





ეკლესია – გვიანი შუა საუკუნეები, სოფ. ზღუბირი (კულტურული მემკვიდრეობის ძეგლი)
Church – Late Middle Ages, village of Zghubiri (Cultural Heritage Monument)





წმ. გიორგის ეკლესია – XIX ს., სოფ. თლია (კულტურული მემკვიდრეობის ძეგლი)
St. George's Church – XIX c., village of Tlia (Cultural Heritage Monument)





წმ. ჭვრის ეკლესია – X-XI სს., სოფ. კვაისა (კულტურული მემკვიდრეობის ძეგლი)
Church of Holy Cross – X-XI cc., village of Kvaia (Cultural Heritage Monument)

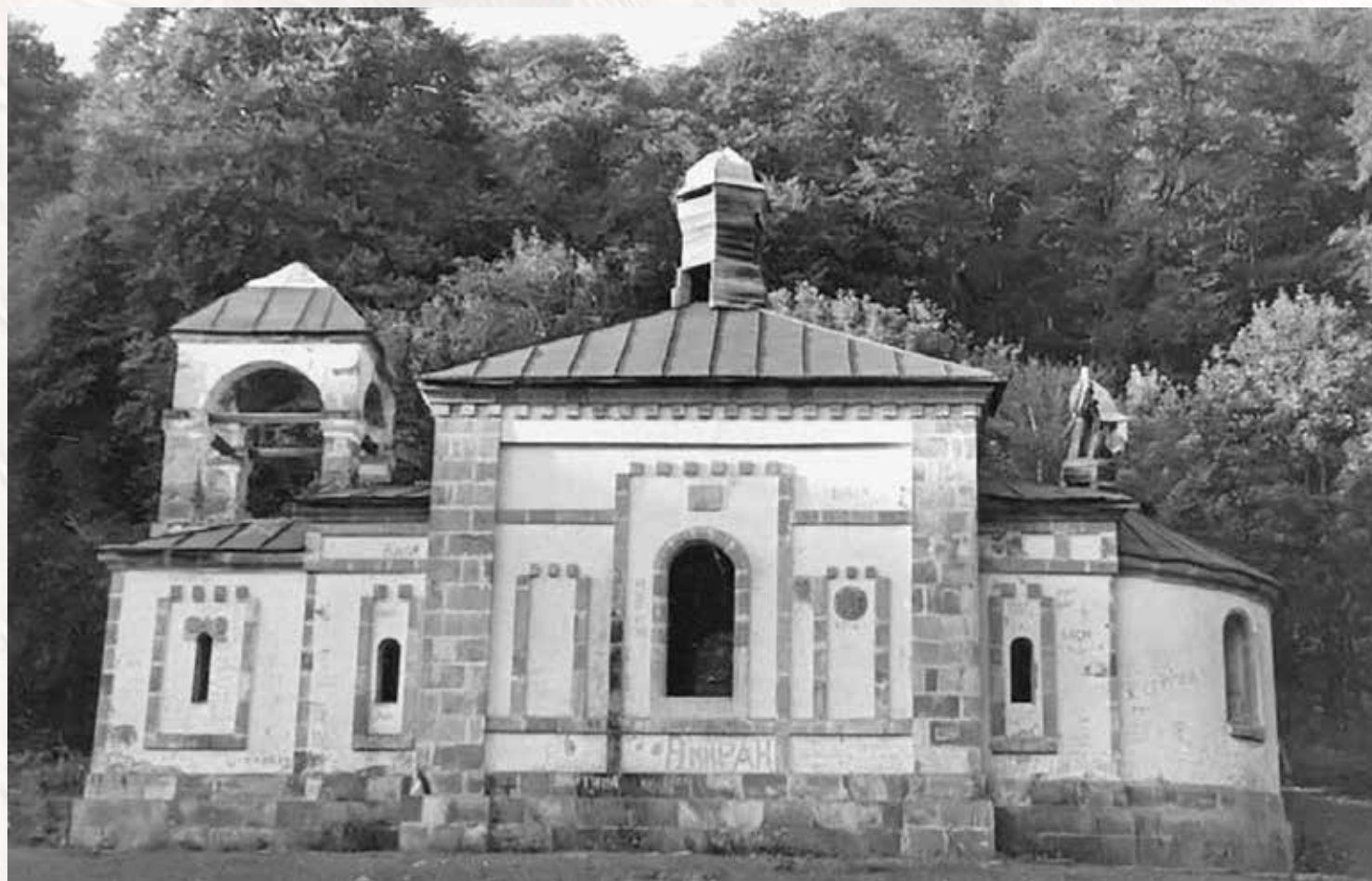

ნმ. მთავარანგელოზთა ეკლესია – X-XIV სს., სოფ. კობეთი
Church of the Holy Archangels – X-XIVcc., village of Kobeti





ნაეკლესიარი – გვიანი შუა საუკუნეები, სოფ. კროზა (კულტურული მემკვიდრეობის ძეგლი)
Church ruins – Late Middle Ages, village of Kroza (Cultural Heritage Monument)



წმ. გიორგის ეკლესიის ნანგრევი – განვითარებული შუა საუკუნეები, სოფ. კროზა
Church ruins of St. George – High Middle Ages, village of Kroza



ეკლესია – გვიანი შუა საუკუნეები, სოფ. მსხლები (კულტურული მემკვიდრეობის ძეგლი)
Church – Late Middle Ages, village of Mskhlebi (Cultural Heritage Monument)





ნაეკლესიარი – შუა საუკუნეები, სოფ. მსხლები
Church ruins – Middle Ages, village of Mskhlebi



ნაეკლესიარი – განვითარებული შუა საუკუნეები, სოფ. საგილზაზი
Church ruins – High Middle Ages, village of Sagilzazi



ეკლესია – X ს., სოფ. ნადარბაზევი
Church – X c., village of Nadarbazevi





წმ. გიორგის ეკლესია – განვითარებული შუა საუკუნეები, სოფ. პატარა გუფთა
(კულტურული მემკვიდრეობის ძეგლი)
St. George's Church – High Middle Ages, village of Patara Gupta
(Cultural Heritage Monument)





ეკლესია – განვითარებული შუა საუკუნეები, სოფ. სარიტათა (კულტურული მემკვიდრეობის ძეგლი)
Church – High Middle Ages, village of Saritata (Cultural Heritage Monument)





წმ. გიორგის ეკლესია – გარდამავალი ხანა, სოფ. სინაგური
St. George's Church – VIII-IX cc., village of Sinaguri





ეკლესია „სხალნარი“ – VIII-IX სს., სოფ. სინაგური
Church “Skhalnari” – VIII-IX cc., village of Sinaguri





ეკლესია – X-XI სს., სოფ. სოხთა (კულტურული მემკვიდრეობის ძეგლი)
Church – X-XI cc., village of Sokhta (Cultural Heritage Monument)





ნაეკლესიარი – X ს., სოფ. ქასაგინი
Church ruins – X c., village of Kasagini





ნაეკლესიარი – X ს., სოფ. ქასაგინი
Church ruins – X c., village of Kasagini





ნაეკლესიარი – X ს., სოფ. ქასაგინი
Church ruins – X c., village of Kasagini





ღმრთისმშობლის ეკლესია („წმ. მარიამი“) – გვიანი შუა საუკუნეები, სოფ. ქეშელთა
 (კულტურული მემკვიდრეობის ძეგლი)
 Church of the Mother of God (“St. Mariam”) – Late Middle Ages, village of Keshelta
 (Cultural Heritage Monument)





ეკლესია – გვიანი შუა საუკუნეები (XIX ს.), სოფ. ქვემო როკა (კულტურული მემკვიდრეობის ძეგლი)
Church – Late Middle Ages (XIX c.), village of Kvemo Roka (Cultural Heritage Monument)





ნაეკლესიარი – გვიანი შუა საუკუნეები, სოფ. ქვემო როკა (კულტურული მემკვიდრეობის ძეგლი)
Church ruins – Late Middle Ages, village of Kvemo Roka (Cultural Heritage Monument)



ნაეკლესიარი – შუა საუკუნეები, სოფ. ყოლა
Church ruins – Middle Ages, village of Kola



ეკლესია – გვიანი შუა საუკუნეები, სოფ. შუა ერმანი (კულტურული მემკვიდრეობის ძეგლი)
Church – Late Middle Ages, village of Shua Ermani (Cultural Heritage Monument)





ეკლესია „ოქროს ჯვარი“ – გვიანი შუა საუკუნეები, სოფ. შუა სბა
Church “Okros Jvari” (Golden Cross) – Late Middle Ages, village of Shua Sba



ეკლესიის ნანგრევი „გიორგობა“ – შუა საუკუნეები, სოფ. შუა კოზი (კულტურული მემკვიდრეობის ძეგლი)
Church ruins “Giorgoba” – Middle Ages, village of Shua Kozi (Cultural Heritage Monument)



ეკლესია – გვიანი შუა საუკუნეები, სოფ. წრუ (კულტურული მემკვიდრეობის ძეგლი)
Church – Late Middle Ages, village of Tsrú (Cultural Heritage Monument)





ნაეკლესიარი – შუა საუკუნეები, სოფ. წრუ (კულტურული მემკვიდრეობის ძეგლი)
Church ruins – Middle Ages, village of Tsruli (Cultural Heritage Monument)



ნაეკლესიარი – შუა საუკუნეები, სოფ. ხარდისარი
Church ruins – Middle Ages, village of Khardisari



ნაეკლესიარი – შუა საუკუნეები, სოფ. ხარდისარი
Church ruins – Middle Ages, village of Khardisari



ნაეკლესიარი – შუა საუკუნეები, სოფ. ხარდისარი
Church ruins – Middle Ages, village of Khardisari



წმ. გიორგის ეკლესია – XIX-XX სს., სოფ. ხოძი
St. George's Church – XIX-XX cc., village of Khodzi



ეკლესია „დედაღვთისა“ – განვითარებული შუა საუკუნეები, დაბა ჭავა (კულტურული მემკვიდრეობის ძეგლი)
Church “Dedaghvtisa” – High Middle Ages, Daba Java (Cultural Heritage Monument)



ეკლესია – განვითარებული შუა საუკუნეები, დაბა ჯავა (კულტურული მემკვიდრეობის ძეგლი)
Church – High Middle Ages, Daba Java (Cultural Heritage Monument)



ნაეკლესიარი – შუა საუკუნეები, სოფ. ყოლა
Church ruins – Middle Ages, village of Kola



ეკლესია – XIX-XX სს., სოფ. ჯრია
Church – XIX-XX cc., village of Jria

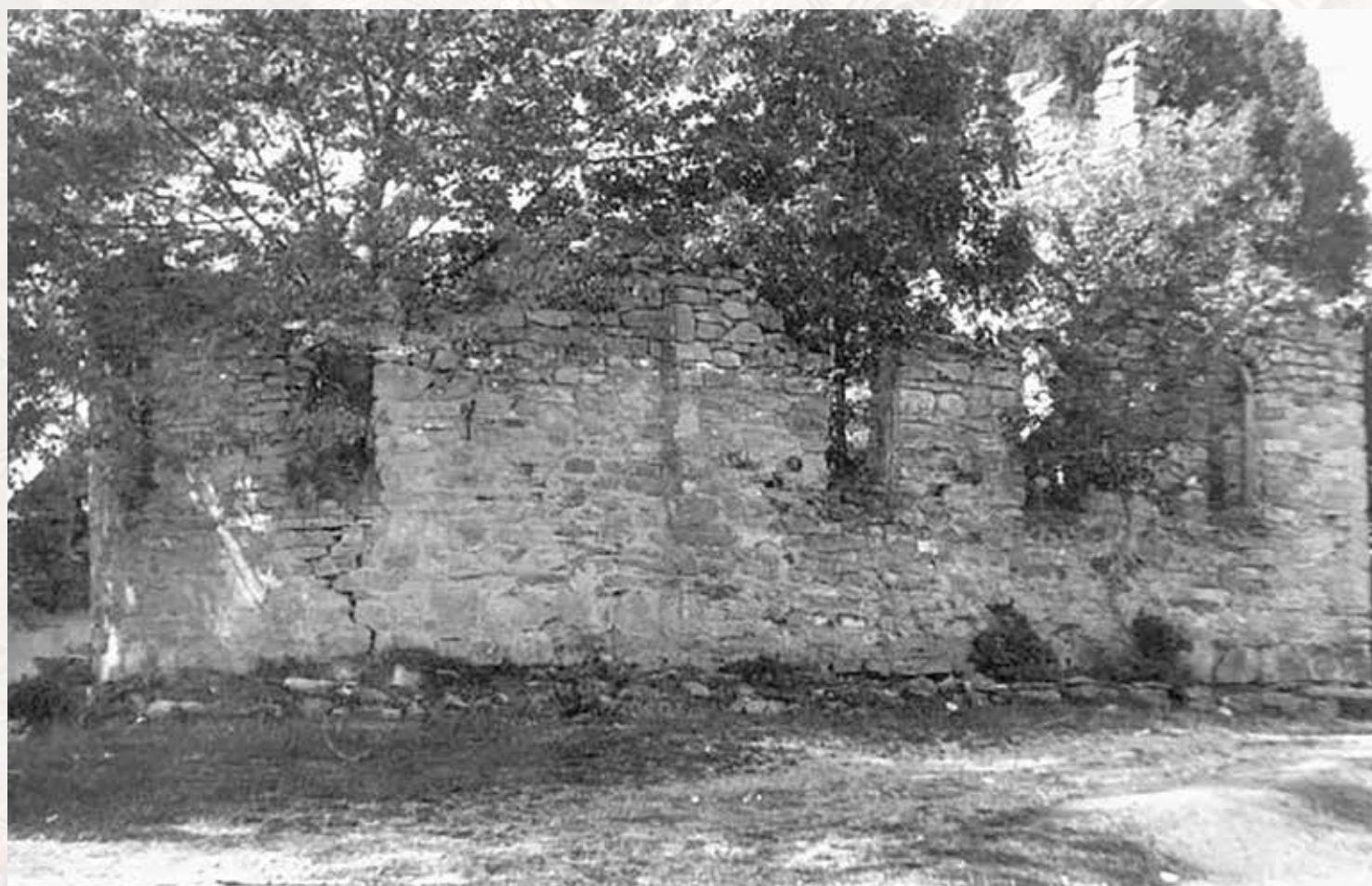



წმ. გიორგის ეკლესია – XIX-XX სს., სოფ. ხოძი
St. George's Church – XIX-XX cc., village of Khodzi



წმ. გიორგის ეკლესია – XIX ს., სოფ. ჯრია
St. George's Church – XIX c., village of Jria

ჯავის მუნიციპალიტეტი JAVA MUNICIPALITY

(აღნიშნულ ეკლესიებზე ფოტომასალა არ მოიპოვება)
(Photos of these Churches are not available)

1. ეკლესია – შუა საუკუნეები, სოფ. თედელეთი
Church – Middle Ages, village of Tedeleti
2. ღმრთისმშობლის ეკლესია – შუა საუკუნეები, სოფ. თედელეთი
Church of the Mother of God – Middle Ages, village of Tedeleti
3. წმ. ნინოს ეკლესია – შუა საუკუნეები, სოფ. სინაგური
St. Nino's Church – Middle Ages, village of Sinaguri
4. ეკლესიის ნანგრევი – შუა საუკუნეები, სოფ. ტბეთი
Church ruins – Middle Ages, village of Tbeti
5. ეკლესია – XX ს., სოფ. ქარზმანი
Church – XX c., village of Karzmani
6. ეკლესიის ნანგრევი – სოფ. ქარზმანი
Church ruins – village of Karzmani
7. ეკლესია – შუა საუკუნეები, სოფ. ქარზმანი
Church – Middle Ages, village of Karzmani
8. ეკლესია – XIX ს., სოფ. ქვემო კოშკა (კულტურული მემკვიდრეობის ძეგლი)
Church – XIX c., village of Kvemo Koshka (Cultural Heritage Monument)
9. ეკლესიის ნანგრევი – გვიანი შუა საუკუნეები, სოფ. ქვემო კოშკა (კულტურული მემკვიდრეობის ძეგლი)
Church ruins – late Middle Ages, village of Kvemo Koshka (Cultural Heritage Monument)
10. ეკლესიის ნანგრევი – შუა საუკუნეები, სოფ. ქვემო ყემულთა (კულტურული მემკვიდრეობის ძეგლი)
Church ruins – Middle Ages, village of Kvemo Kemulta (Cultural Heritage Monument)
11. ეკლესია – XIX-XX სს., სოფ. ჩასავალი
Church – XIX-XX cc., village of Chasavali
12. წმ. სამების ეკლესია – ადრე შუა საუკუნეები, სოფ. წრუ (კულტურული მემკვიდრეობის ძეგლი)
St. Trinity Church – Early Middle Ages, village of Tsrú (Cultural Heritage Monument)
13. ეკლესიის ნანგრევი – შუა საუკუნეები, სოფ. ხახეთი
Church ruins – Middle Ages, village of Khakheti
14. ღმრთისმშობლის ეკლესია („დედაღვთისა“) – XIX-XX სს., დაბა ჯავა
Church of the Mother of God („Dedaghvtisa“) – XIX-XX cc., Daba Java
15. ეკლესია – შუა საუკუნეები, სოფ. ჯალაბეთი
Church – Middle Ages, village of Jalabeti
16. ეკლესიის ნანგრევი – შუა საუკუნეები, სოფ. ჯალაბეთი
Church ruins – Middle Ages, village of Jalabeti

ებრაული თემი

1 სინაგოგა



JEWISH COMMUNITY

1 SYNAGOGUE



სინაგოგა – XX საუკუნე, ქ. ცხინვალი
Synagogue – XX century, city of Tskhinvali